

Uchwała Nr XX/111/2020
Rady Gminy w Ciepeliowie
z dnia 9 maja 2020 r.

**w sprawie przystąpienia do sporządzenia zmiany studium uwarunkowań i kierunków
zagospodarowania przestrzennego gminy Ciepeliów**

Na podstawie art. 9 ust. 1 ustawy z dnia 27 marca 2003 r. o planowaniu i zagospodarowaniu przestrzennym (Dz. U. z 2020 r. poz. 293) oraz art. 18 ust. 2 pkt 5, pkt 15 ustawy z dnia 8 marca 1990 r. o samorządzie gminnym (Dz. U. z 2020 r. poz. 713) Rada Gminy w Ciepeliowie uchwala, co następuje:

§1. Przystępuje się do sporządzenia zmiany studium uwarunkowań i kierunków zagospodarowania przestrzennego gminy Ciepeliów uchwalonego Uchwałą Nr VIII/56/99 Rady Gminy Ciepeliów z dnia 25 maja 1999 r. zmienionego Uchwałą Nr II/16/2014 Rady Gminy w Ciepeliowie z dnia 5 grudnia 2014 r. oraz Uchwałą Nr XXI/123/2016 Rady Gminy w Ciepeliowie z dnia 27 maja 2016 r.

§2. Zmianą studium obejmuje się obszary zlokalizowane w obrębach geodezyjnych: Ciepeliów, Czarnolas, Marianki, Gardzienice, Rekówka, Ciepeliów Kolonia, Bielany, Kawęczyn, Świesielice, Czerwona, Łaziska, Drezno, Bąkowa, Wielgie, Podgórze, Pcin, Ciepeliów Stary.

§3. Granice obszarów objętych projektem zmiany studium uwarunkowań i kierunków zagospodarowania przestrzennego przedstawiają załączniki graficzne nr 1-29 do uchwały.

§4. Opracowanie i uchwalenie z zmiany studium uwarunkowań i kierunków zagospodarowania przestrzennego może nastąpić w etapach, odrębnie dla każdego z obszarów przedstawionych na załącznikach nr 1-29.

§5. W zmianie studium należy uwzględnić elementy określone w art. 10 ustawy z dnia 27 marca 2003 r. o planowaniu i zagospodarowaniu przestrzennym (Dz. U. z 2020 r. poz. 293).

§6. Wykonanie uchwały powierza się Wójtowi Gminy Ciepeliów.

§7. Uchwała wchodzi w życie z dniem podjęcia.

Przewodniczący Rady Gminy

Waldemar Czapla

ZAŁĄCZNIK NR 1
DO UCHWAŁY NR XX.111/2020
RADY GMINY W CIEPIELOWIE
Z DNIA 29.05.2020.....

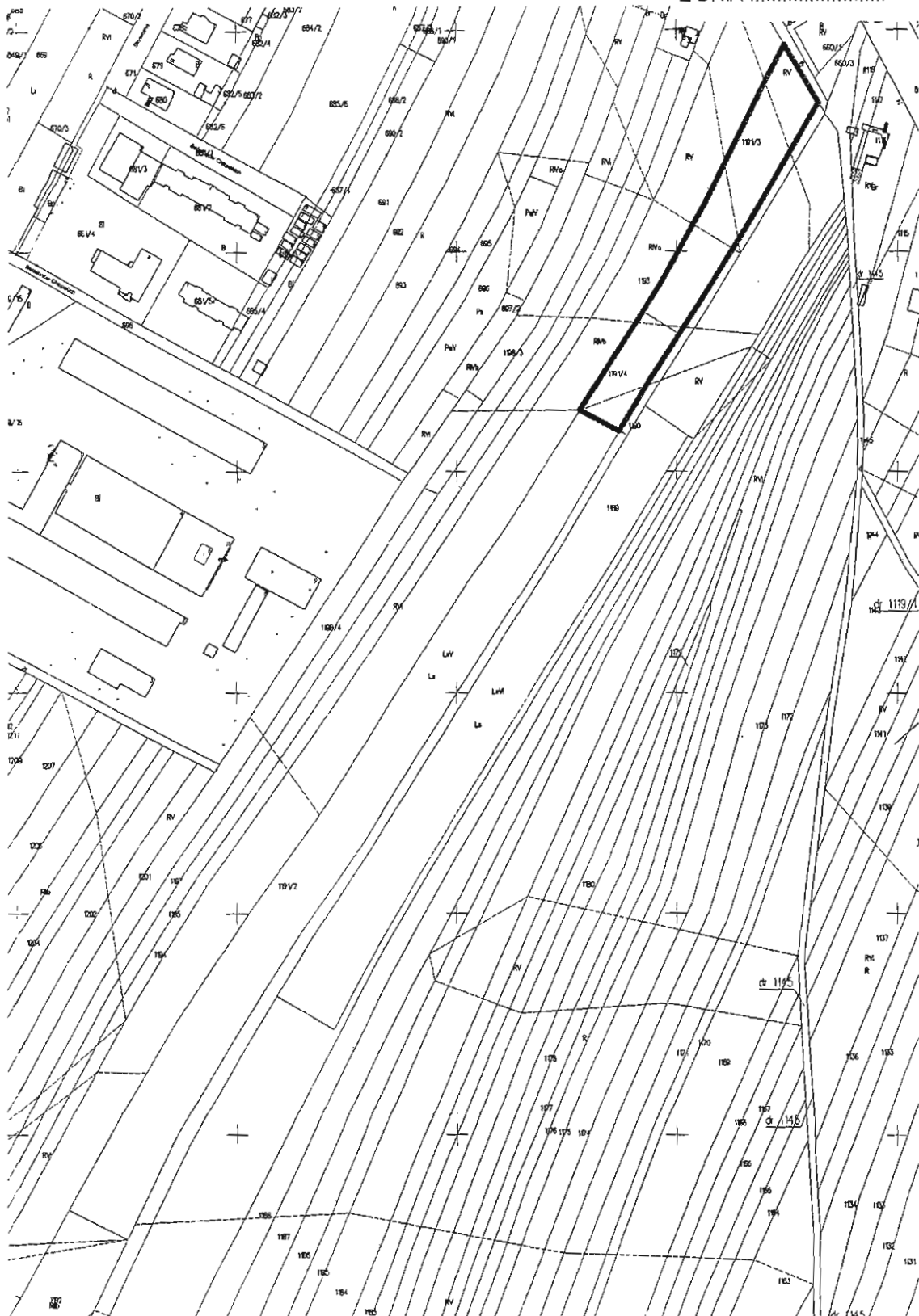

 - granica obszaru objętego zmianą mpzp

BRANCO Sp. z o.o. s.j. z siedzibą w Warszawie 14-15000-1
STANISŁAW BRANCO
PROJEKT WYKONANIE I WERYFIKACJA
DATA: 2020-05-29, NIP: 142-223-15-15
C. 1422231515
LUDYŃSKI 2231515
ul. Chałubińskiego 2231515
14-15000-1

LICENCIA
Nr 123456789
i data 12.05.2020

Grunty wsi Kochanów.

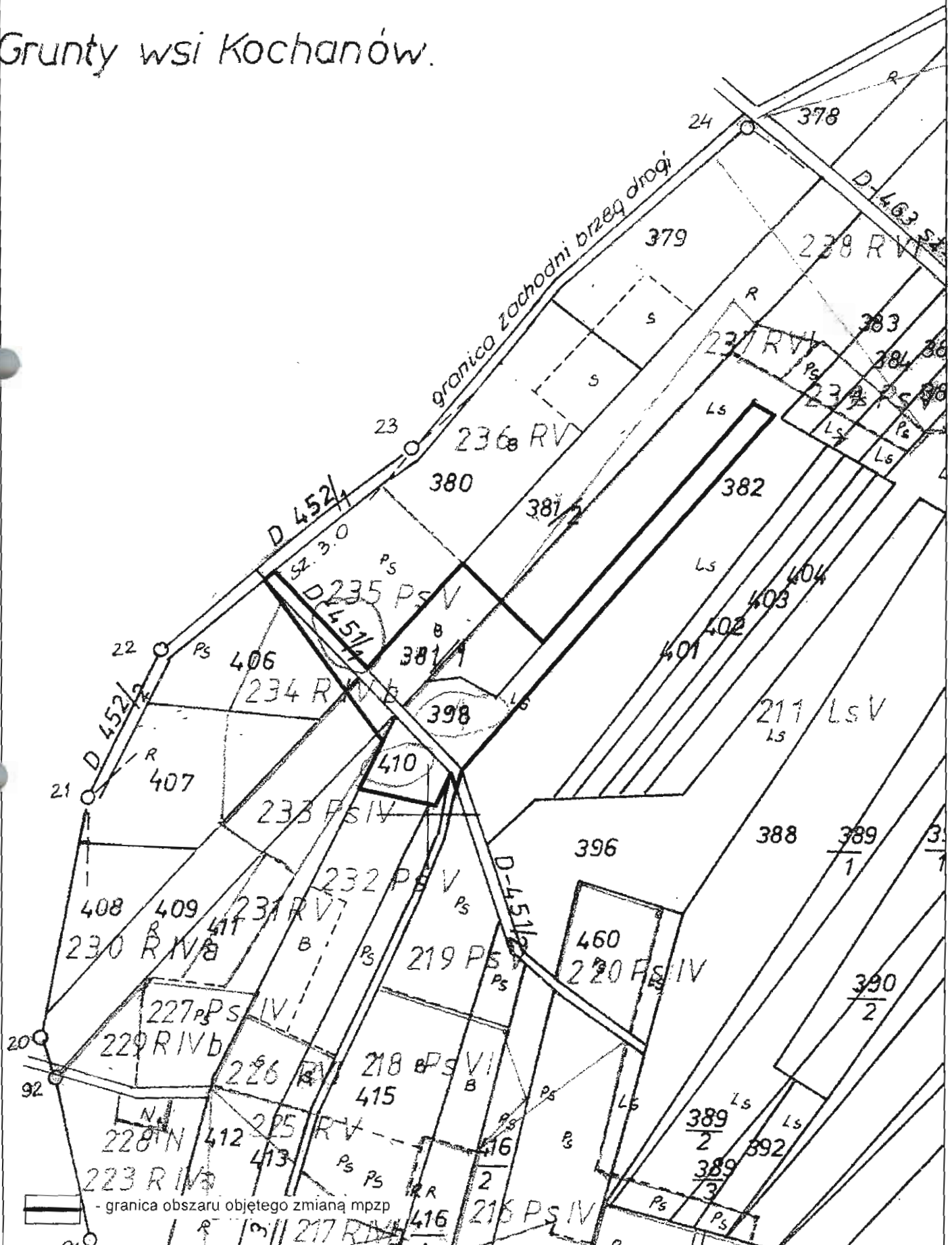

ZAŁĄCZNIK NR 3
DO UCHWAŁY NR XX/111/2020
RADY GMINY W CIEPIELOWIE
Z DNIA .9.05.2020.....

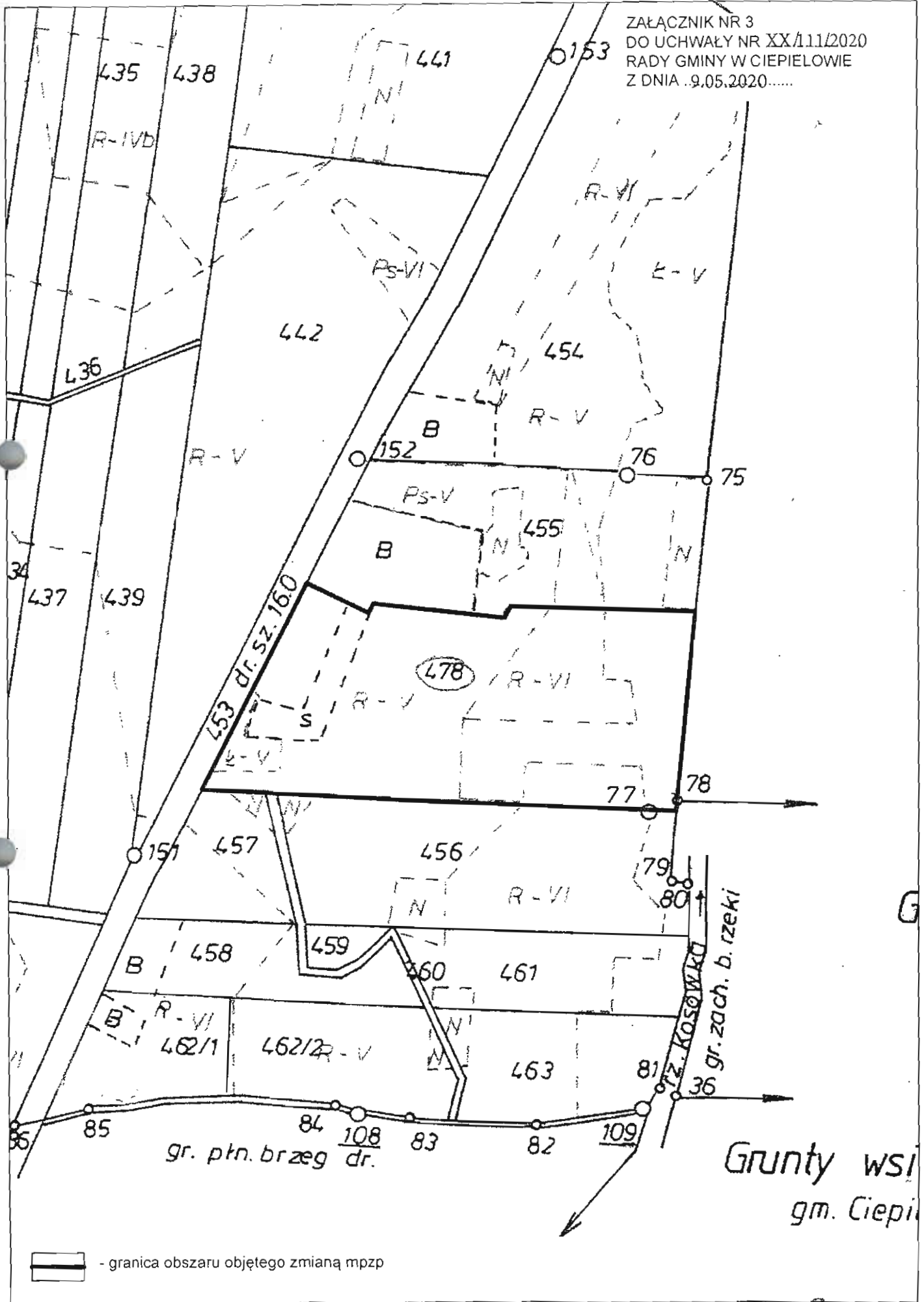

LIPSKO, DN. 30.05.2020.
STAROSTA GMINY WŁOSZOWIATÓ
M. STANISŁAW
PRACOWNIA OŚRODKA DOKUMENTACJI
GEODEZYJNEJ I KARTOGRAFICZNEJ
27-300 Lipsko, ul. Rybacka 2
Geodeta: **OLEKSIJON**
Ciepłota: **GARNAWICZ**
Kopiecie: **ANŻELINA**
skala: 1:500
m. s. l. A

LICENCJA
Nr 222/2020-4109-010
z dnia 30.05.2020 r.

ZALĄCZNIK NR 4
DO UCHWAŁY NR XX/111/2020
RADY GMINY WŁOSZOWIATÓ
Z DNIA 9.05.2020

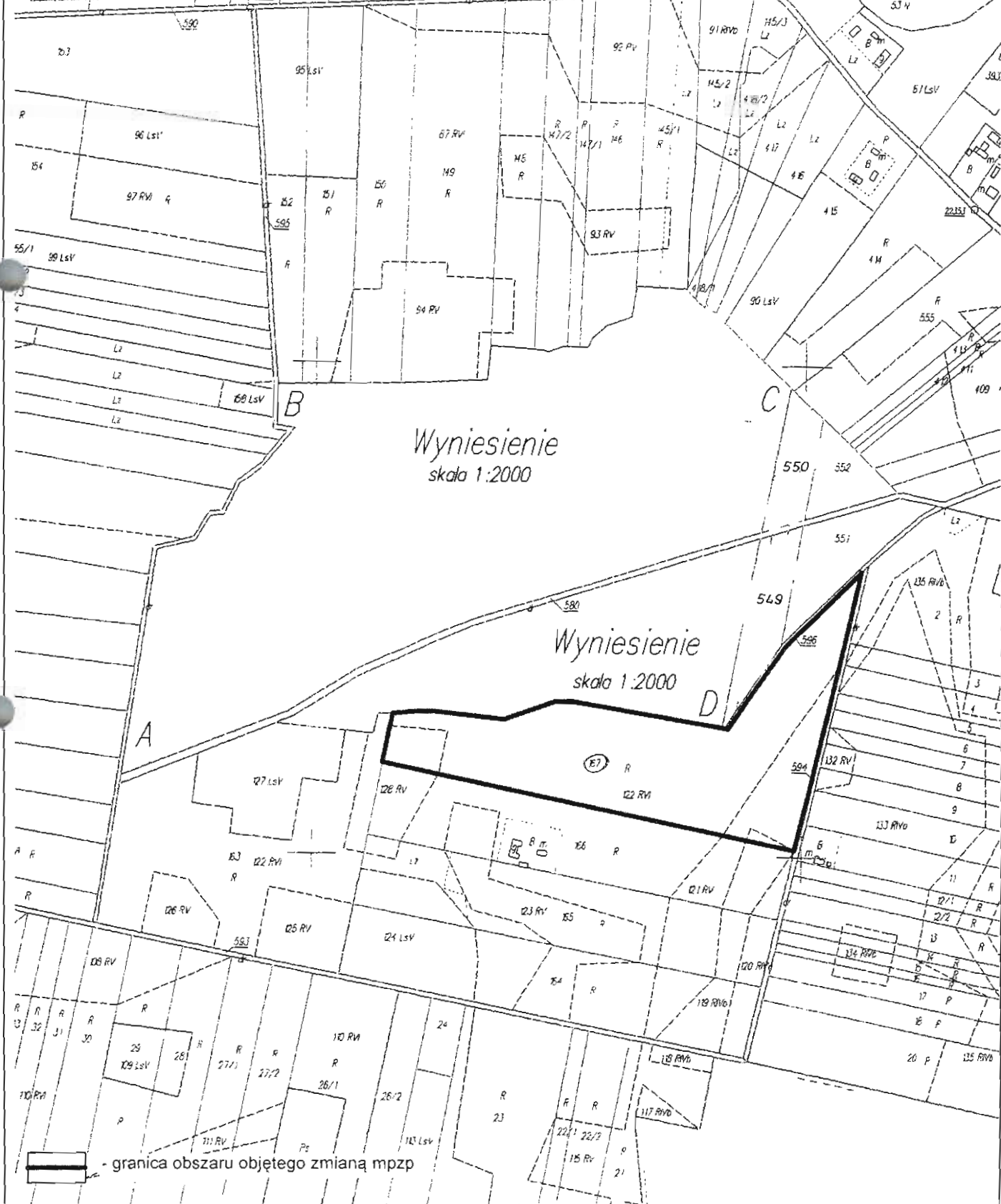

Wyniesienie
skala 1:2000

Wyniesienie
skala 1:2000

granica obszaru objętego zmianą mpzp

ZALACZNIK NR 5
DO UCHWALY NR XX/11/2020
RADY GMINY W CIEPIELOWIE
Z DNIA 9.05.2020.....

LIPIEWSKA
NR 25/11/2020
Lp. Nr. 101-105
Lp. Nr. 106-110
Lp. Nr. 111-115
Lp. Nr. 116-120
Lp. Nr. 121-125
Lp. Nr. 126-130
Lp. Nr. 131-135
Lp. Nr. 136-140
Lp. Nr. 141-145
Lp. Nr. 146-150
Lp. Nr. 151-155
Lp. Nr. 156-160
Lp. Nr. 161-165
Lp. Nr. 166-170
Lp. Nr. 171-175
Lp. Nr. 176-180
Lp. Nr. 181-185
Lp. Nr. 186-190
Lp. Nr. 191-195
Lp. Nr. 196-200
Lp. Nr. 201-205
Lp. Nr. 206-210
Lp. Nr. 211-215
Lp. Nr. 216-220
Lp. Nr. 221-225
Lp. Nr. 226-230
Lp. Nr. 231-235
Lp. Nr. 236-240
Lp. Nr. 241-245
Lp. Nr. 246-250
Lp. Nr. 251-255
Lp. Nr. 256-260
Lp. Nr. 261-265
Lp. Nr. 266-270
Lp. Nr. 271-275
Lp. Nr. 276-280
Lp. Nr. 281-285
Lp. Nr. 286-290
Lp. Nr. 291-295
Lp. Nr. 296-300
Lp. Nr. 301-305
Lp. Nr. 306-310
Lp. Nr. 311-315
Lp. Nr. 316-320
Lp. Nr. 321-325
Lp. Nr. 326-330
Lp. Nr. 331-335
Lp. Nr. 336-340
Lp. Nr. 341-345
Lp. Nr. 346-350
Lp. Nr. 351-355
Lp. Nr. 356-360
Lp. Nr. 361-365
Lp. Nr. 366-370
Lp. Nr. 371-375
Lp. Nr. 376-380
Lp. Nr. 381-385
Lp. Nr. 386-390
Lp. Nr. 391-395
Lp. Nr. 396-400
Lp. Nr. 401-405
Lp. Nr. 406-410
Lp. Nr. 411-415
Lp. Nr. 416-420
Lp. Nr. 421-425
Lp. Nr. 426-430
Lp. Nr. 431-435
Lp. Nr. 436-440
Lp. Nr. 441-445
Lp. Nr. 446-450
Lp. Nr. 451-455
Lp. Nr. 456-460
Lp. Nr. 461-465
Lp. Nr. 466-470
Lp. Nr. 471-475
Lp. Nr. 476-480
Lp. Nr. 481-485
Lp. Nr. 486-490
Lp. Nr. 491-495
Lp. Nr. 496-500
Lp. Nr. 501-505
Lp. Nr. 506-510
Lp. Nr. 511-515
Lp. Nr. 516-520
Lp. Nr. 521-525
Lp. Nr. 526-530
Lp. Nr. 531-535
Lp. Nr. 536-540
Lp. Nr. 541-545
Lp. Nr. 546-550
Lp. Nr. 551-555
Lp. Nr. 556-560
Lp. Nr. 561-565
Lp. Nr. 566-570
Lp. Nr. 571-575
Lp. Nr. 576-580
Lp. Nr. 581-585
Lp. Nr. 586-590
Lp. Nr. 591-595
Lp. Nr. 596-600
Lp. Nr. 601-605
Lp. Nr. 606-610
Lp. Nr. 611-615
Lp. Nr. 616-620
Lp. Nr. 621-625
Lp. Nr. 626-630
Lp. Nr. 631-635
Lp. Nr. 636-640
Lp. Nr. 641-645
Lp. Nr. 646-650
Lp. Nr. 651-655
Lp. Nr. 656-660
Lp. Nr. 661-665
Lp. Nr. 666-670
Lp. Nr. 671-675
Lp. Nr. 676-680
Lp. Nr. 681-685
Lp. Nr. 686-690
Lp. Nr. 691-695
Lp. Nr. 696-700
Lp. Nr. 701-705
Lp. Nr. 706-710
Lp. Nr. 711-715
Lp. Nr. 716-720
Lp. Nr. 721-725
Lp. Nr. 726-730
Lp. Nr. 731-735
Lp. Nr. 736-740
Lp. Nr. 741-745
Lp. Nr. 746-750
Lp. Nr. 751-755
Lp. Nr. 756-760
Lp. Nr. 761-765
Lp. Nr. 766-770
Lp. Nr. 771-775
Lp. Nr. 776-780
Lp. Nr. 781-785
Lp. Nr. 786-790
Lp. Nr. 791-795
Lp. Nr. 796-800
Lp. Nr. 801-805
Lp. Nr. 806-810
Lp. Nr. 811-815
Lp. Nr. 816-820
Lp. Nr. 821-825
Lp. Nr. 826-830
Lp. Nr. 831-835
Lp. Nr. 836-840
Lp. Nr. 841-845
Lp. Nr. 846-850
Lp. Nr. 851-855
Lp. Nr. 856-860
Lp. Nr. 861-865
Lp. Nr. 866-870
Lp. Nr. 871-875
Lp. Nr. 876-880
Lp. Nr. 881-885
Lp. Nr. 886-890
Lp. Nr. 891-895
Lp. Nr. 896-900
Lp. Nr. 901-905
Lp. Nr. 906-910
Lp. Nr. 911-915
Lp. Nr. 916-920
Lp. Nr. 921-925
Lp. Nr. 926-930
Lp. Nr. 931-935
Lp. Nr. 936-940
Lp. Nr. 941-945
Lp. Nr. 946-950
Lp. Nr. 951-955
Lp. Nr. 956-960
Lp. Nr. 961-965
Lp. Nr. 966-970
Lp. Nr. 971-975
Lp. Nr. 976-980
Lp. Nr. 981-985
Lp. Nr. 986-990
Lp. Nr. 991-995
Lp. Nr. 996-1000

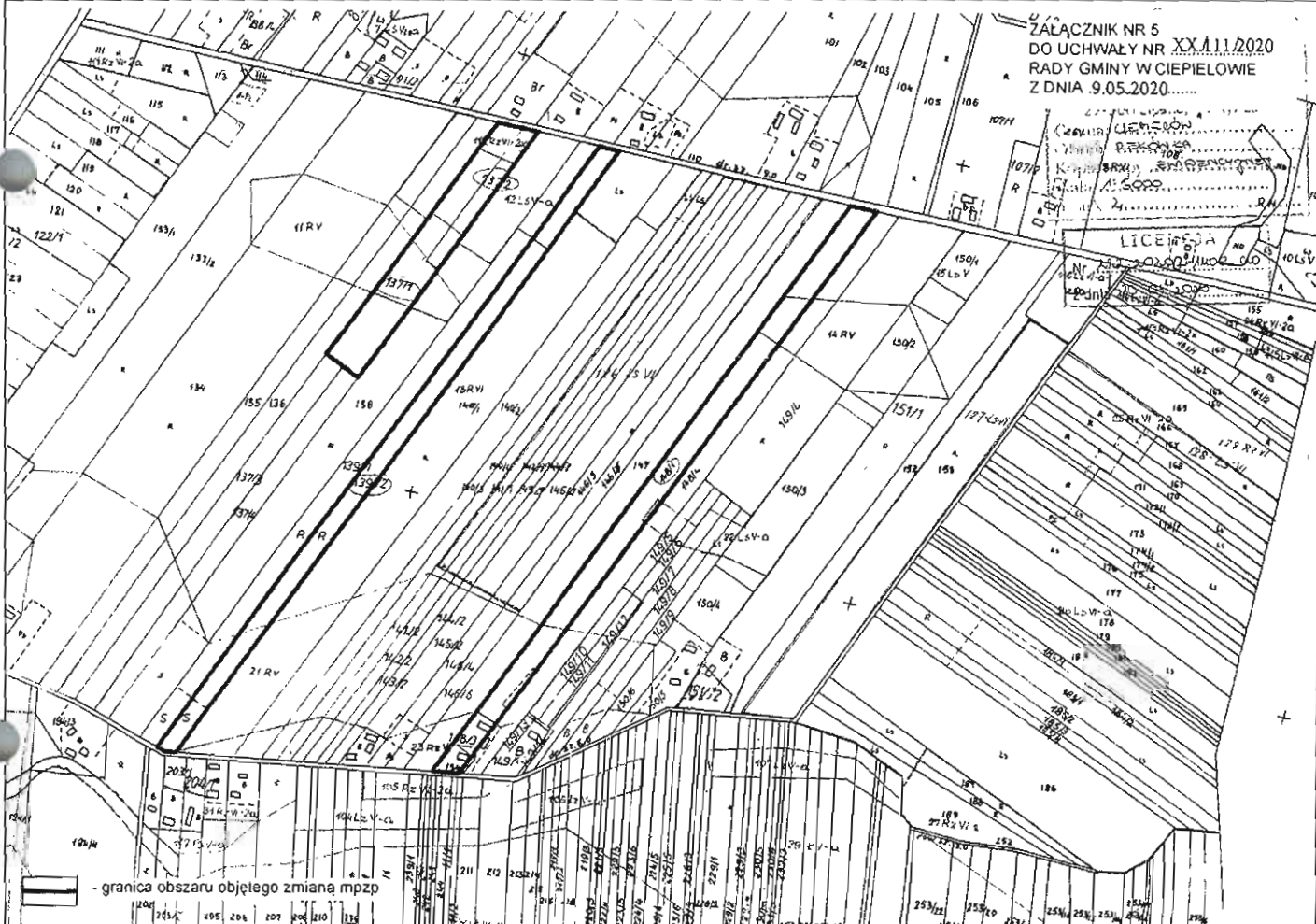

- granica obszaru objętego zmianą mpzo

ZAŁĄCZNIK NR 6
DO UCHWAŁY NR XX/1.11/2020
RADY GMINY W CIEPIELOWIE
Z DNIA 9.05.2020.....

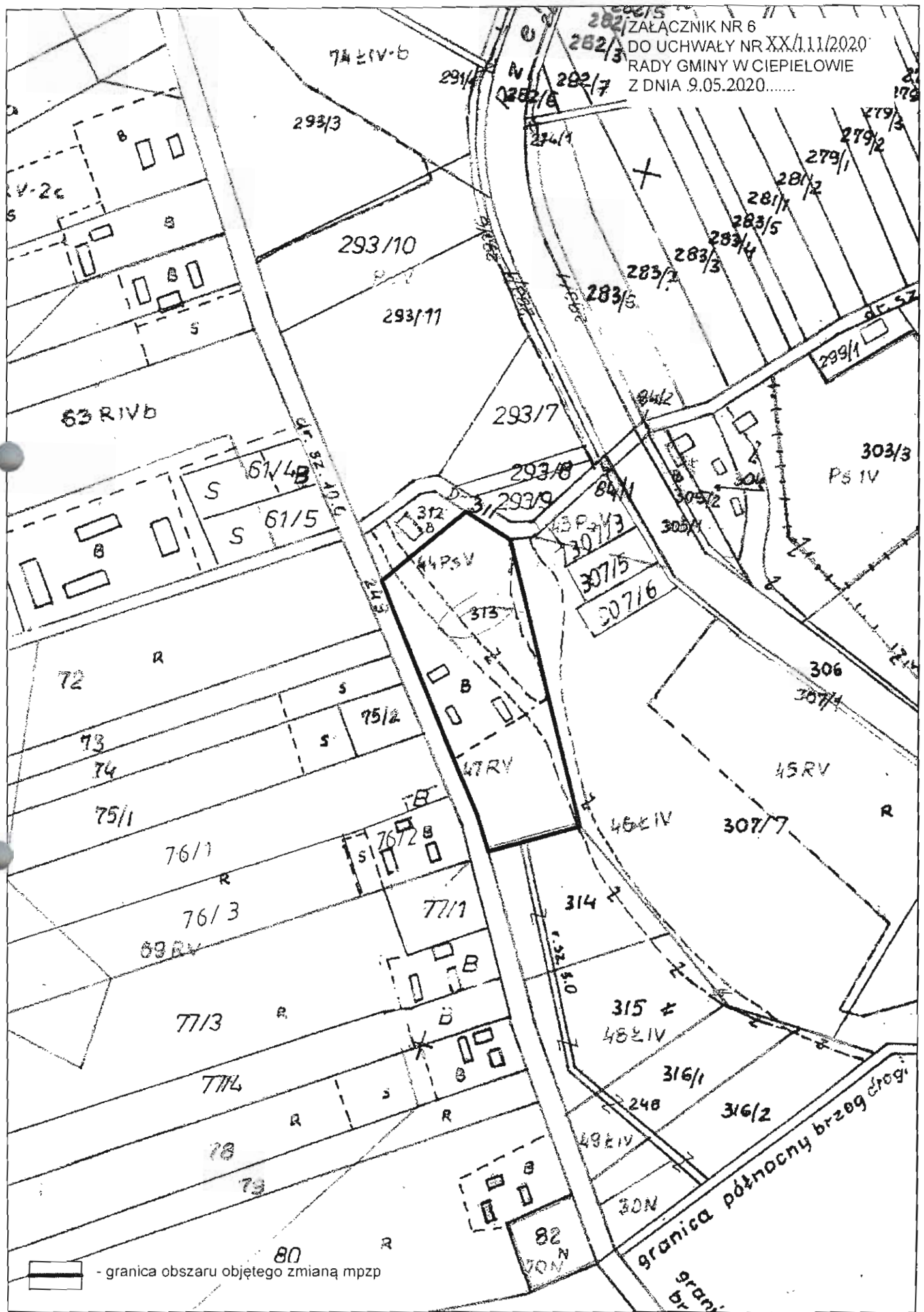

 - granica obszaru objętego zmianą mpzp

gm. Ciepłowie

ZAŁĄCZNIK NR 8
DO UCHWAŁY NR XX/111/2020
RADY GMINY W CIEPŁOWIE
Z DNIA 9.05.2020.....

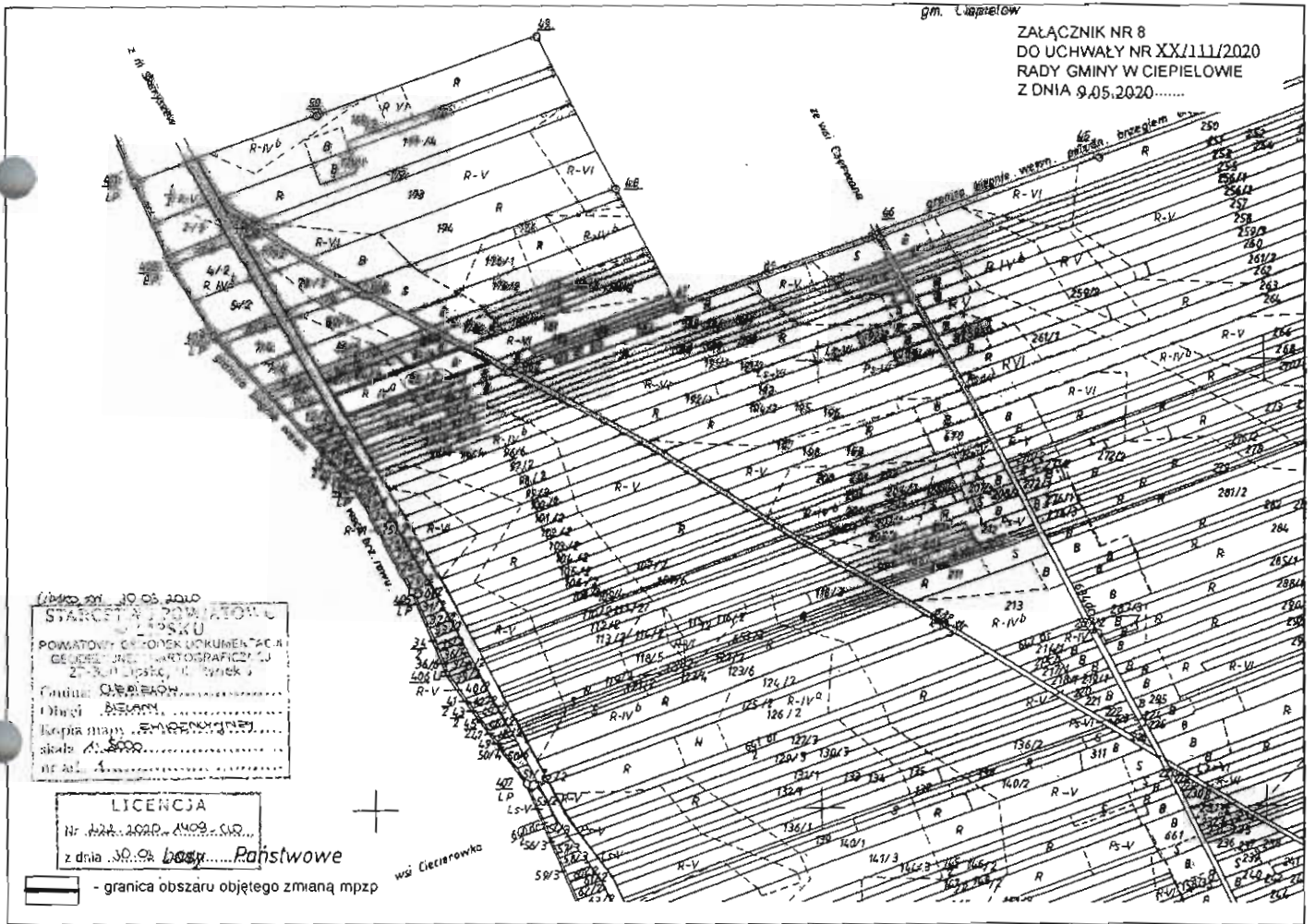

Wzrost 10 05 2010
STARCZA W POWIATOWY
POWATOWY CENTRUM DOKUMENTACJI
GEODEZYJNEJ I FOTOGRAFICZNEJ
27-200 Lipsiec, ul. Tyński 3
Czynne CIERECHA
Oficjalnie
Kopie mapy 500000000
skala 1:50000
nr 11/1

LICENCJA

Nr 122/2020/2009/2010
z dnia 30.09.2010

dosy...Ranstwowe

- granica obszaru objętego zmianą mpzp

OS KAROLÓW
gm. CHOTCZA
ARKUSZ 1

ZAŁĄCZNIK NR 9
DO UCHWAŁY NR XX/1111/2020
RADY GMINY W CIEPIELOWIE
Z DNIA ...9.05.2020.....

Gmina: CHOTCZA
Olszyc: KOTLEWKA
Lecja mapy: 502/PA/001/2017
Skala: 1:5000
m. ark.: 1

LICENCJA
Nr 229.2022.408-CZ
z dnia 30.09.2022

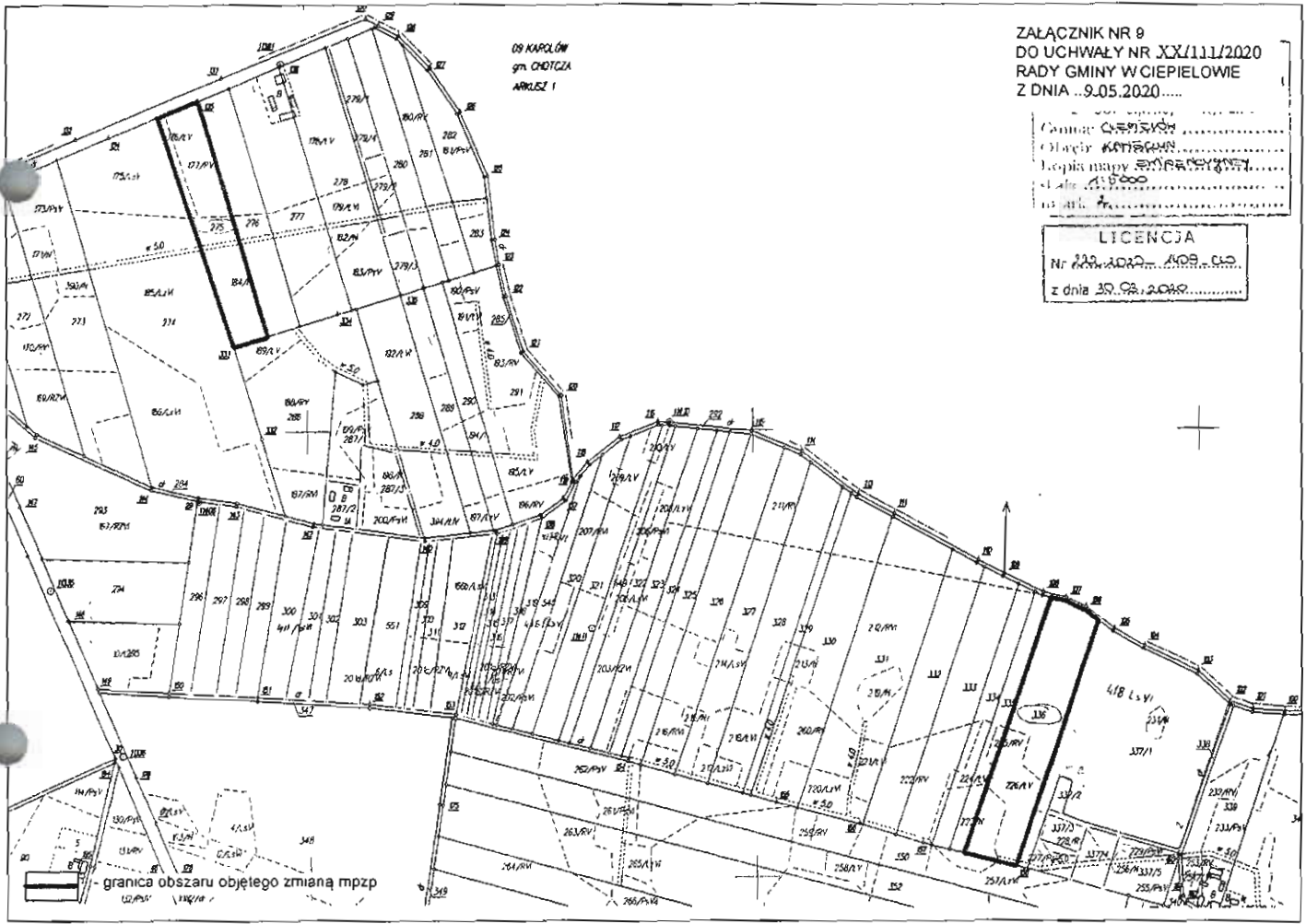

ZALACZNIK NR 10
DO UCHWALY NR XX/111/2020
RADY GMINY WICIEPILOWE
Z DNIA 9.05.2020

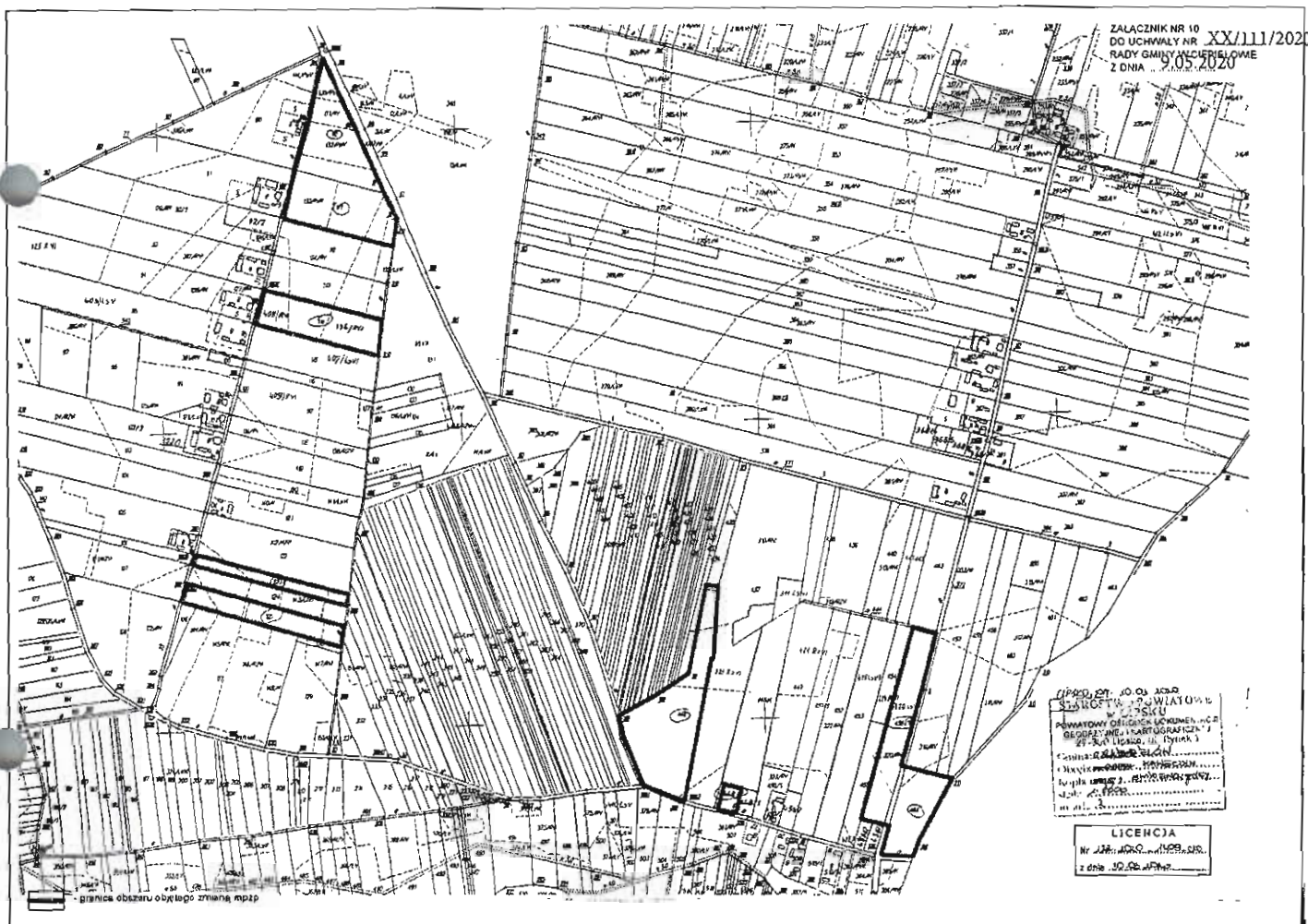

1:10000
SKALA
WYDZIAŁ GEODEZJI
URZĘD MIASTA WICIEPIL
UL. SW. JERZY 1
41-100 WICIEPIL

LICENCJA
Nr 1234567890123456
z dnia 30.05.2019r.

datę wyznaczenia obszaru składowego

LIPSKO, dn. 30.03.2020
 STAROSTWO POWIATOWE
 W LIPSKU
 POWIATOWY OSRODEK DOKUMENTACJI
 GEODEZYJNEJ I KARTOGRAFICZNEJ
 27-300 Lipsko, ul. Rynek 1
 Główny Geodeta
 Powiatowy
 Kierownik
 Słala 1:5000
 m.ark. 3

ZALĄCZNIK NR 11
 DO UCHWAŁY NR XX/111/2020
 RADY GMINY W CIEPIELOWIE
 Z DNIA 9.05.2020.....

LICENCJA
 Nr 220.2020.1409.010
 z dnia 30.03.2020

sz - 1



— granica obszaru objętego zmianą mpzp

Załącznik nr 12
 do uchwały nr XX/111/2020
 Rady Gminy w Ciepłowie
 z dnia 9.05.2020.....

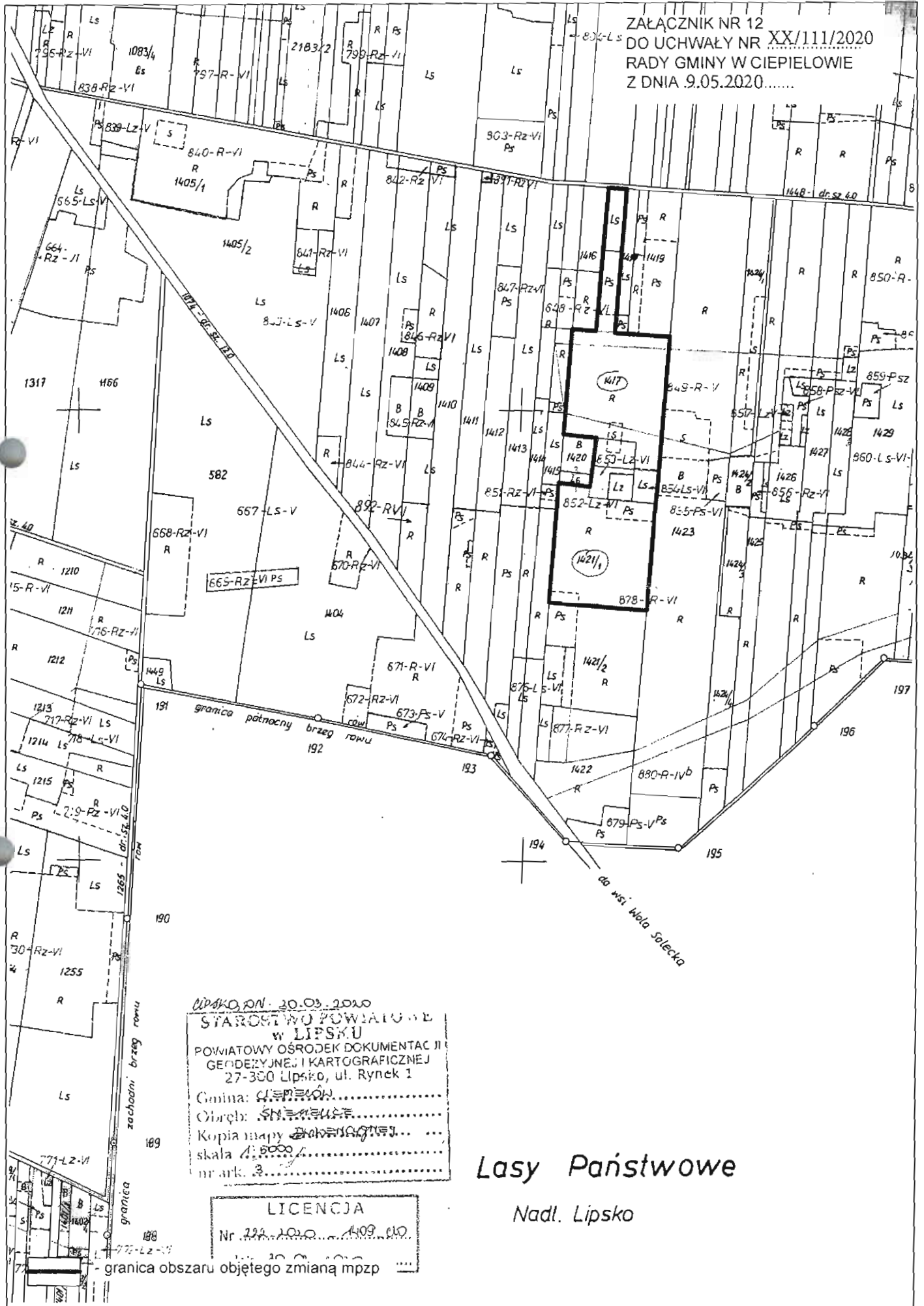

LIPSKO, dn. 30.03.2020
 STAROSTA W POWIATOWYM
 w LIPSKU
 POWIATOWY OŚRODEK DOKUMENTACJI
 GEODEZYJNEJ I KARTOGRAFICZNEJ
 27-300 Lipsko, ul. Rynek 1
 Gmina: CIEPŁÓW.....
 Obręb: SIECIELE.....
 Kopia mapy GEODEZYJNEJ.....
 skala 1:5000.....
 nr ark. 3.....

LICENCJA
 Nr. 224.2020.1409.010

Lasy Państwowe
 Nadl. Lipsko

granica obszaru objętego zmianą mpzp

Grunty wsi Koweczyn
gm. Ciepłków

ZALACZNIK NR 13
DO UCHWAŁY NR XX/411/2020
RADY GMINY W CIEPŁKOWIE
STA. Z DNIA ... 2.05.2020

W LATO 2011
POMIATOWY BIUROK DOKUMENTACJI
GEODEZYJNEJ I KARTOGRAFICZNEJ
27-300 Lipsko, ul. Rynek 1

Całość: 5 418 859 m² Grunty
Obszar 4 991 141 m² Grunty
Kształt terenu 41 859 m² Grunty
stała z dn. 2020 Grunty
117 art. 22 Grunty

LICENCJA
nr 2482-AD/02-AN/05-040
z dnia 18.08.2019 r.



Arkusz - 3

 - granica obszaru objętego zmianą rzędów

STAROSTWO POWIATOWE
w LISKSU
KONWANTOWY OŚRODEK DOKUMENTALNY
OBYWASZANSTWA I KARTOGRAFICZNY
27-300 Lipsko, ul. Rynek 3
Czasopismo: CIEPIELOWIANIN
Cieplice: ANNA
Krajowa Sieć Biblioteczna
Krajowa Sieć Dokumentacyjna
Krajowa Sieć Informacyjna

LICENCJA
Nr 234 446-G-1508-1-100-1
z dnia 20.04.2010 r.

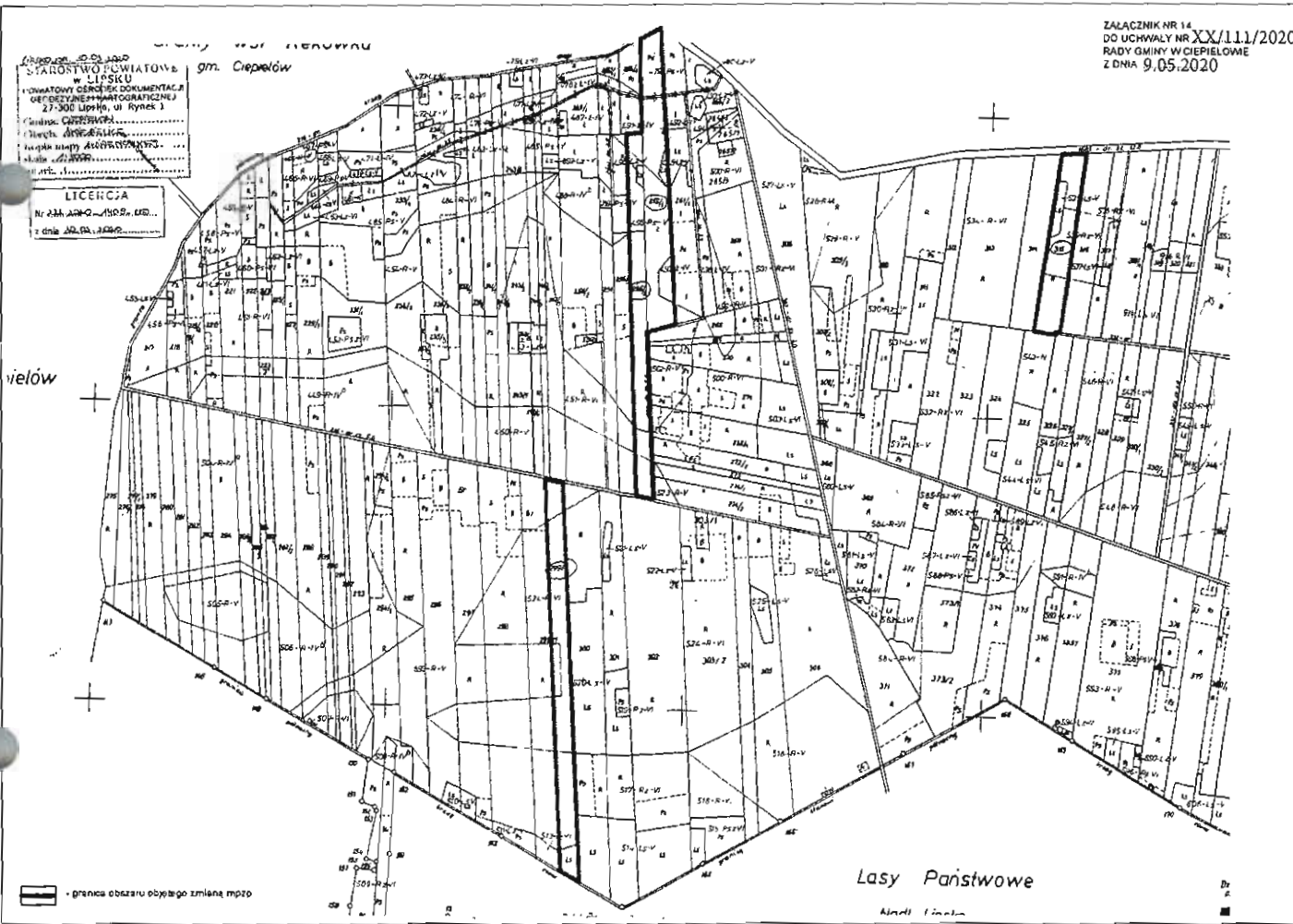

ielów

Lasy Państwowe

Andr. Lis

ZAŁĄCZNIK NR 15
DO UCHWAŁY NR XX/111/2020
RADY GMINY W CIEPIELOWIE
Z DNIA 9.05.2020.....

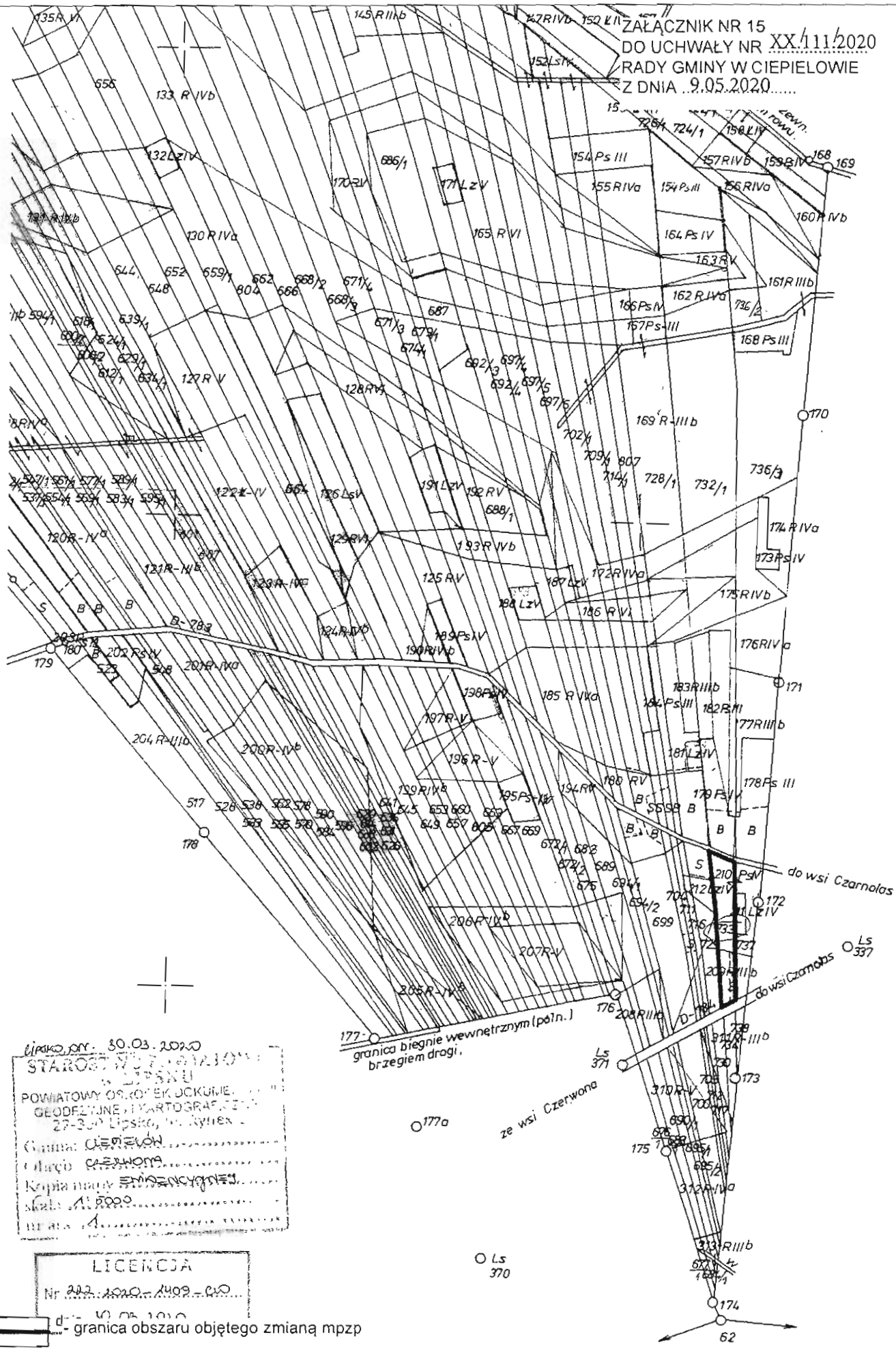

Lipsko, dn. 30.03.2020
STAROSTA WIEŚNIA
 POWIATOWY OŚRODEK DOKUMENTACJI
 GEODEZYJNE I KARTOGRAFICZNE
 27-300 Lipsko, ul. Rynek 1
 Gmina CIEPIELOWO
 Olsztyn
 Kopia mapy EMBLEMATYCZNEJ
 skala 1:5000
 nr 14

LICENCJA
 Nr 222 4010 1409 - C/O

10 05 2020
 - granica obszaru objętego zmianą mpzp

○ Ls 370

62

ZALĄCZNIK NR 16
DO UCHWAŁY NR XX/111/2020
RADY GMINY W CIEPIELOWIE
Z DNIA 9.05.2020.....

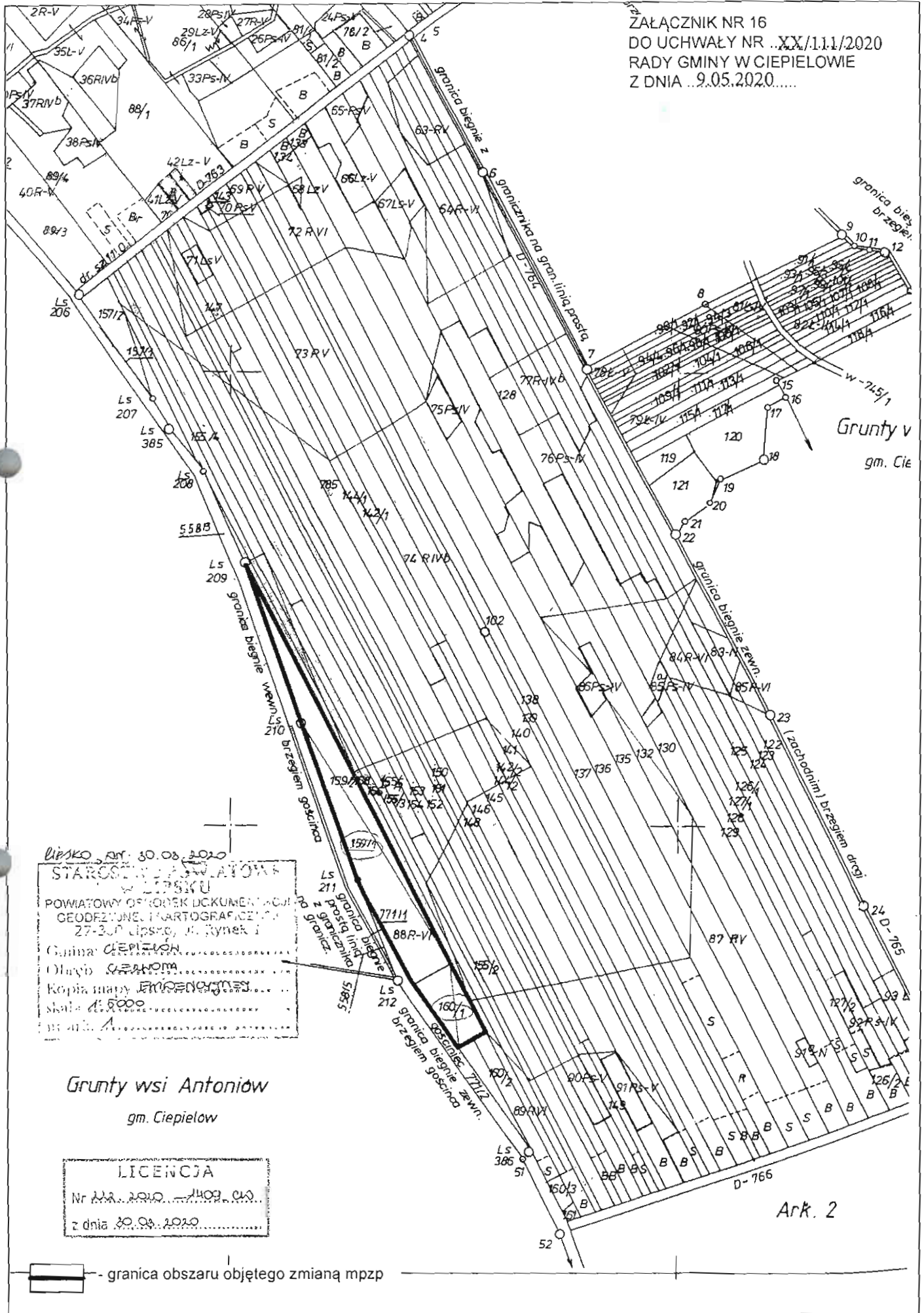

LICENCA
 Nr 112.200.400.000
 z dnia 09.08.2019

Wzrost 10.08.2020
 ZAŁĄCZNIK NR 17
 DO UCHWAŁY NR XX/111/2020
 RADY GMINY W CIEPIELOWIE
 Z DNIA 9.05.2020

Obieg 1:1000
 Kopia mapy 1:1000
 skala 1:1000
 nr ark. 1

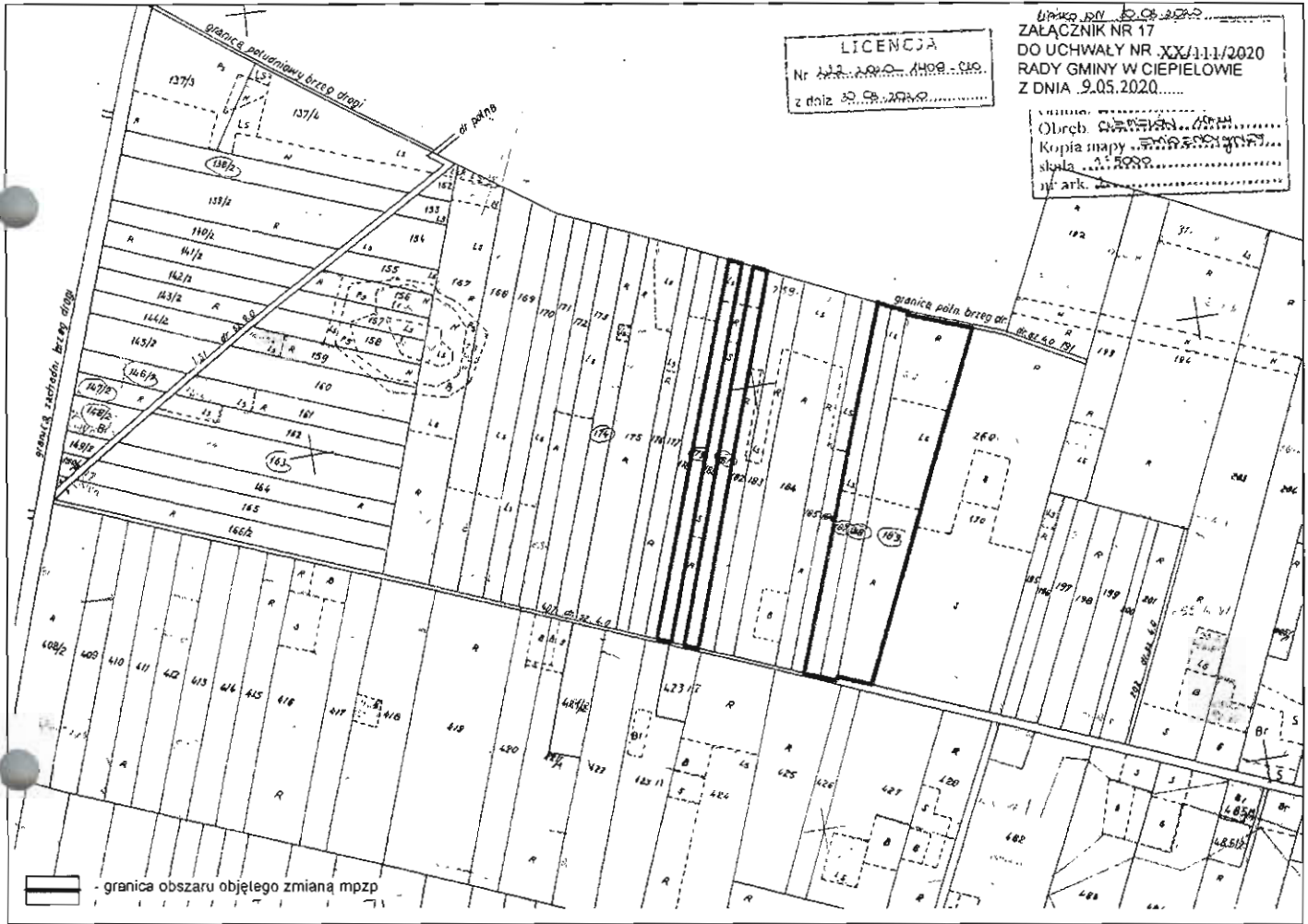

— granica obszaru objętego zmianą mpzp

PLAN ZALĄCZNIK NR 18
 DO UCHWAŁY NR XX/111/2020
 POWIAT RAZY GMINY W CIEPIELOWIE
 Z DNIA 9.05.2020.....

Gmina: WIELESZYCE
 Obszar: WIELESZYCE
 Kategoria mapy: ENKADRYCZNEJ
 Skala: 1:5000
 Nr 2

LICENCJA
 Nr 222.2020.1408.00
 z dnia 30.03.2020.....

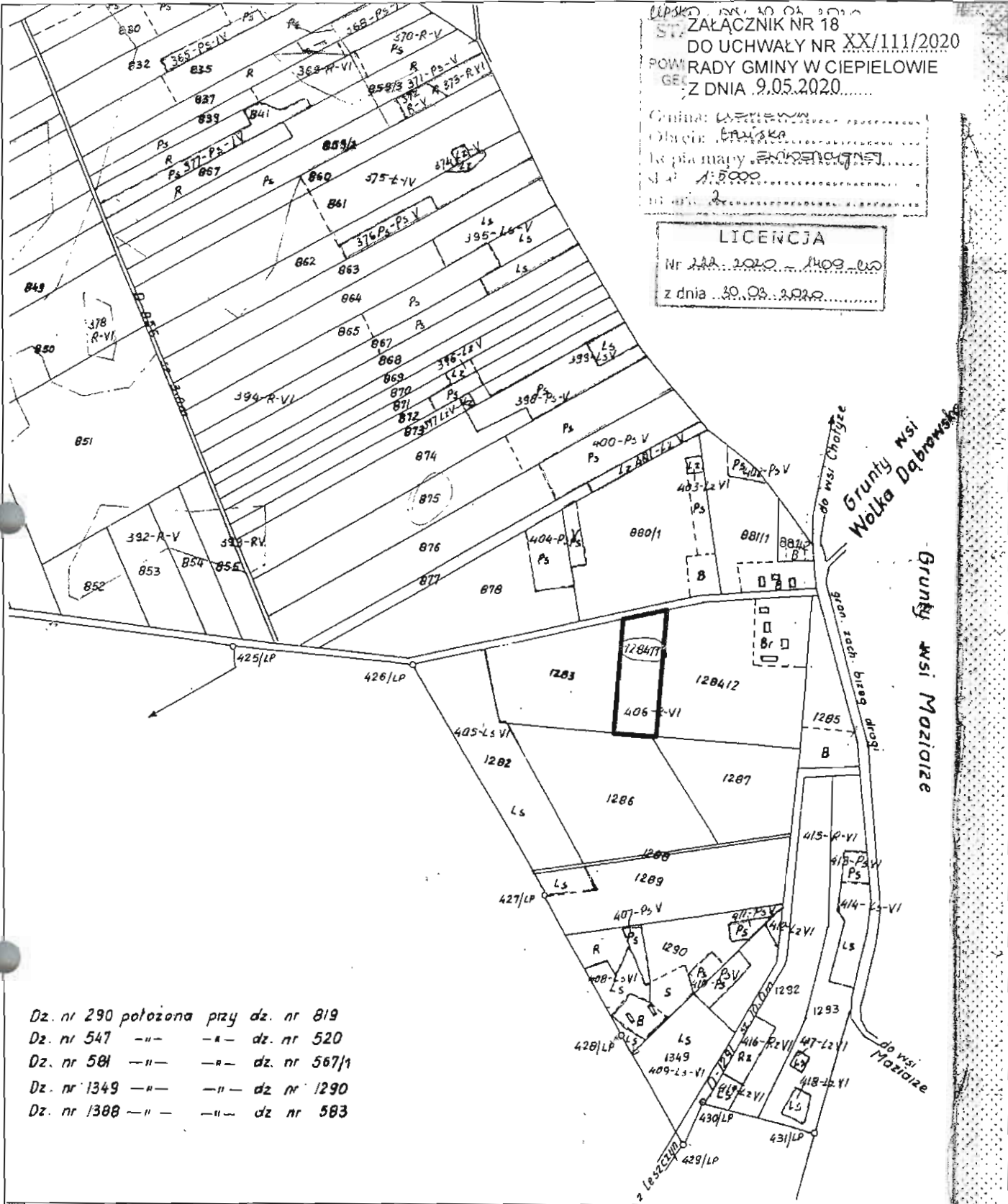

Dz. nr 290 położona przy dz. nr 819
 Dz. nr 547 -" -" -" dz. nr 520
 Dz. nr 581 -" -" -" dz. nr 567/1
 Dz. nr 1349 -" -" -" dz. nr 1290
 Dz. nr 1388 -" -" -" dz. nr 583

- granica obszaru objętego zmianą mpzp

ZAŁĄCZNIK NR 19
DO UCHWAŁY NR XX/111/2020
RADY GMINY W CIEPIELOWIE
Z DNIA 9.05.2020.....

LICENCJA
Nr 222.2020.1409.020
z dnia 20.03.2020.....

Zakład: CIEPIELOWO
Gmina: CIEPIELOWO
Okręg: LISKO
Kopia mapy: SKAŁCZYŃSKA
skala: 1:5000
nr ark.: 4

Grunty Lasów Państwowych
Nadl. Lipsko

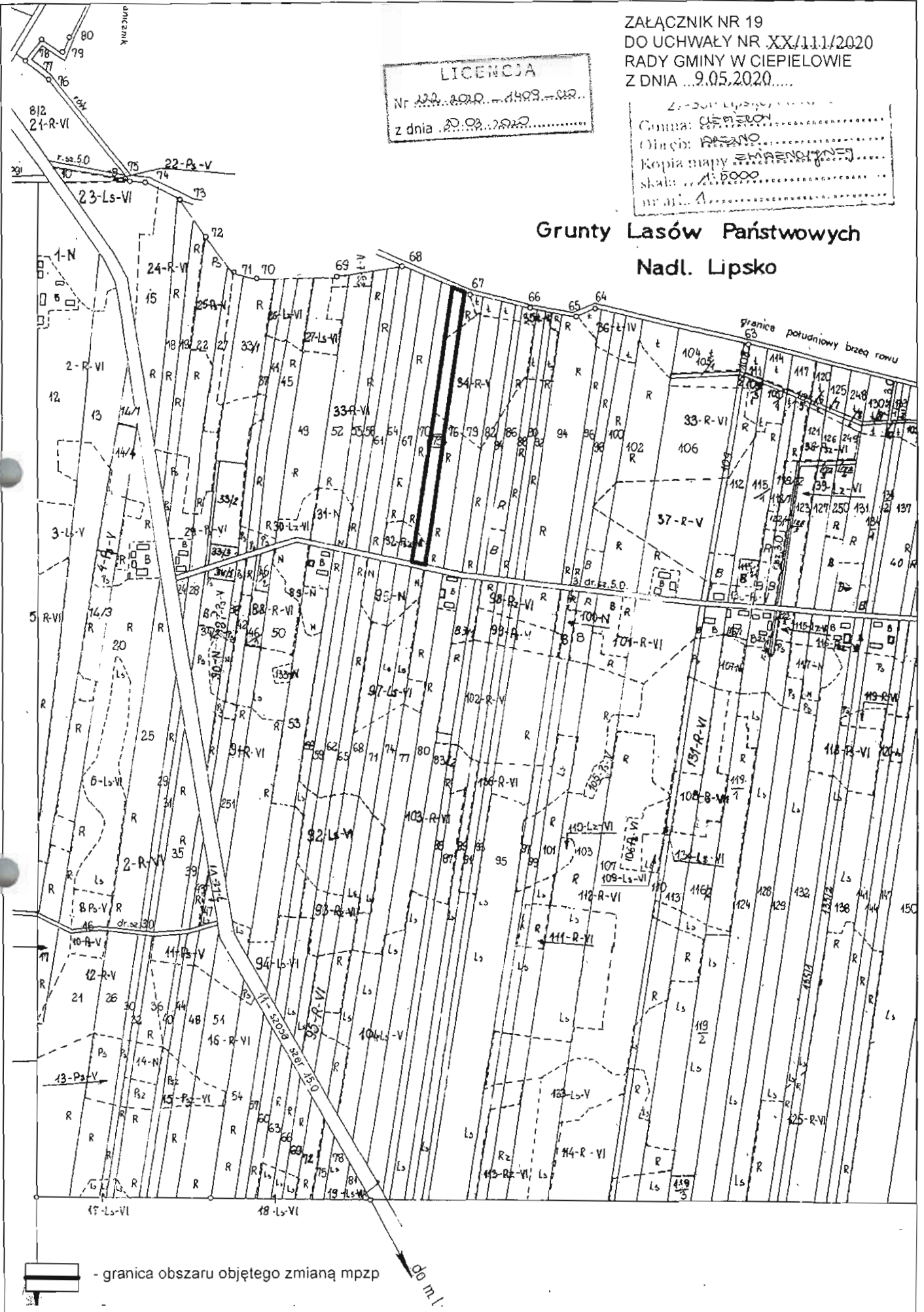

- granica obszaru objętego zmianą mpzp

50 m

ZALĄCZNIK NR 20
DO UCHWAŁY NR XX/111/2020
RADY GMINY W CIEPIELOWIE
Z DNIA 09.05.2020.....

Gmina: CIEPIELOW
Okręg: BAKOCHA
Kopia mapy: ENCLAVE
skala: 1:5000
1:2

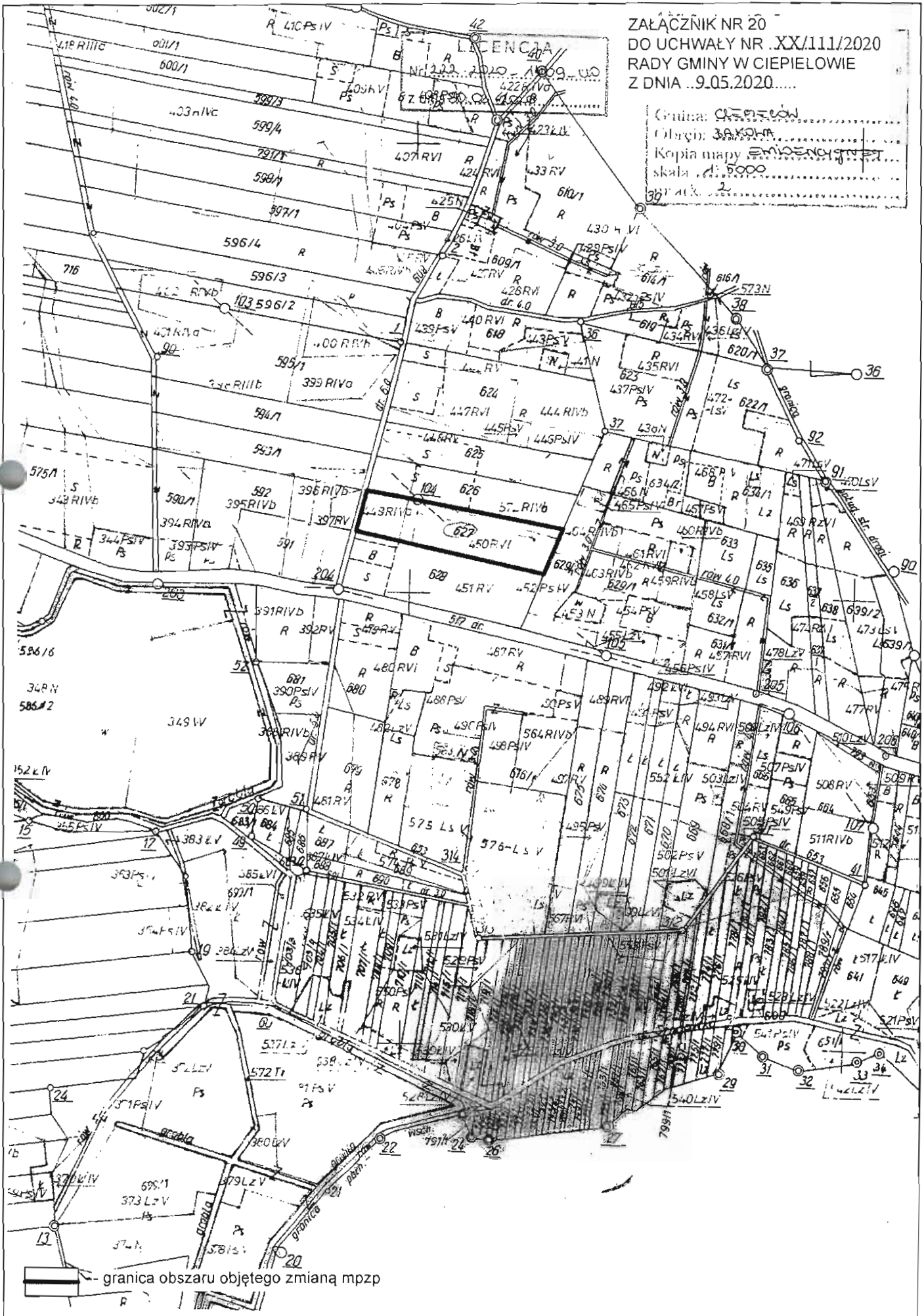

ZALĄCZNIK NR 21
DO UCHWAŁY NR XX/111/2020
RADY GMINY W CIEPIELOWIE
Z DNIA .9.05.2020.....

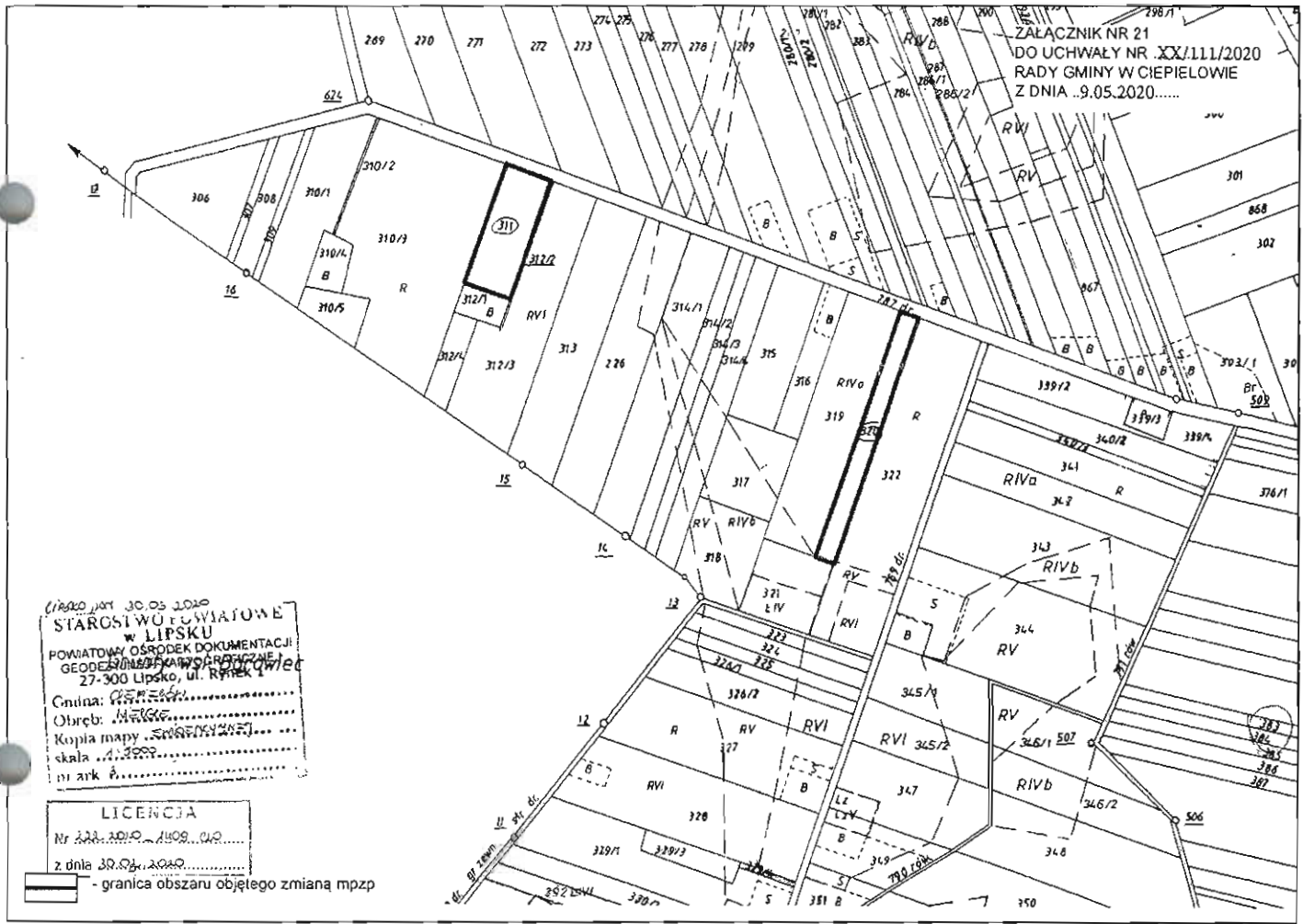

Wzrost 30.05.2020
STAROSTWO POWIATOWE
w LIPSKU
POWIATOWY OŚRODEK DOKUMENTACJI
GEODEZYJNO-KARTOGRAFICZNEJ
27-300 Lipsko, ul. Rynek 1
Cmna:
Obręb:
Kopia mapy
skala 1:.....
m ark. 6.....

LICENCJA
Nr 223.2010.1109.040
z dnia 30.03.2020

— - granica obszaru objętego zmianą mpzp

ZAŁĄCZNIK NR 22
DO UCHWAŁY NR XX/L.11/2020
RADY GMINY W CIEPIELOWIE
Z DNIA 9.05.2020.....

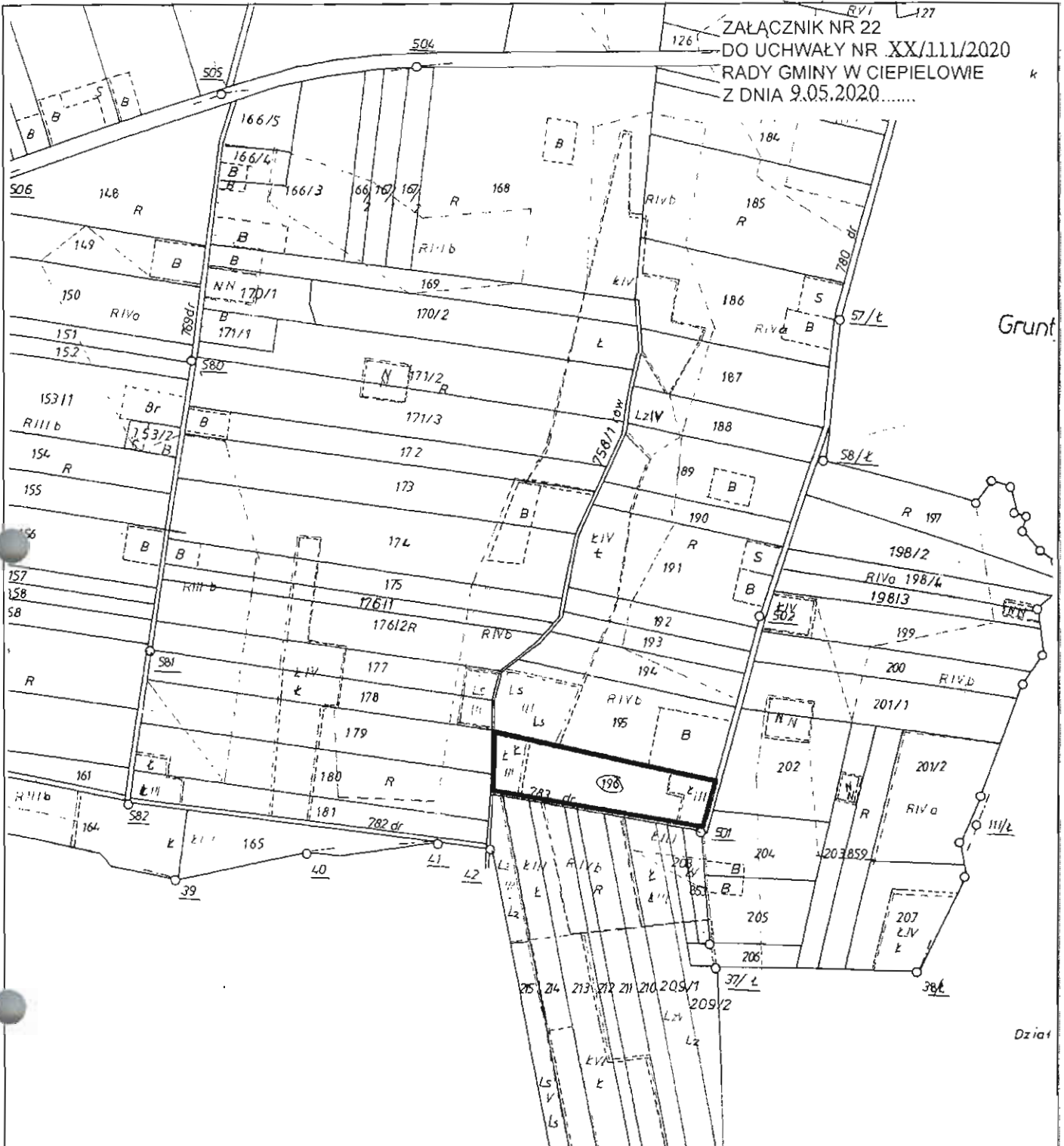

Lipsko, dn. 30.03.2020.
**STAROSTWO POWIATOWE
 w LIPSKU**
 POWIATOWY OŚRODEK DOKUMENTACJI
 GEODEZYJNEJ I KARTOGRAFICZNEJ
 27-300 Lipsko, ul. Rynek 1
 Gmina: CIEPIELOWO
 Obręb: KIEŁCZ
 Kopia mapy EMERGENCYJNEJ
 skala 1:5000
 nr ark. 2

LICENCJA
 Nr 222.2020.1199.C10
 dn. 30.03.2020.....

--- granica obszaru objętego zmianą mpzp

Grunty wsi Marianki

01PSKO, pol. 30.05.2020

STAROSTWO POWIATOWE
W BISKUPCU

POWIATOWY OŚRODEK DOKUMENTACJI
GEODEZYJNEJ I KARTOGRAFICZNEJ
27-300 Biskupiec, Rynek 1

Gmina CIEPIEŁÓW

Obszar Pogórze

Kopia mapy EMKRENOYNET

skala 1:5000

nr atk. 1

Grunty ALP Nadlesnictwo Matomierzyce

ZALĄCZNIK NR 23
DO UCHWAŁY NR XX/111/2020
RADY GMINY W CIEPIEŁOWIE
Z DNIA 9.05.2020.....

LICENCJA

Nr 112.2020.1409.02
z dnia 30.05.2020 r.

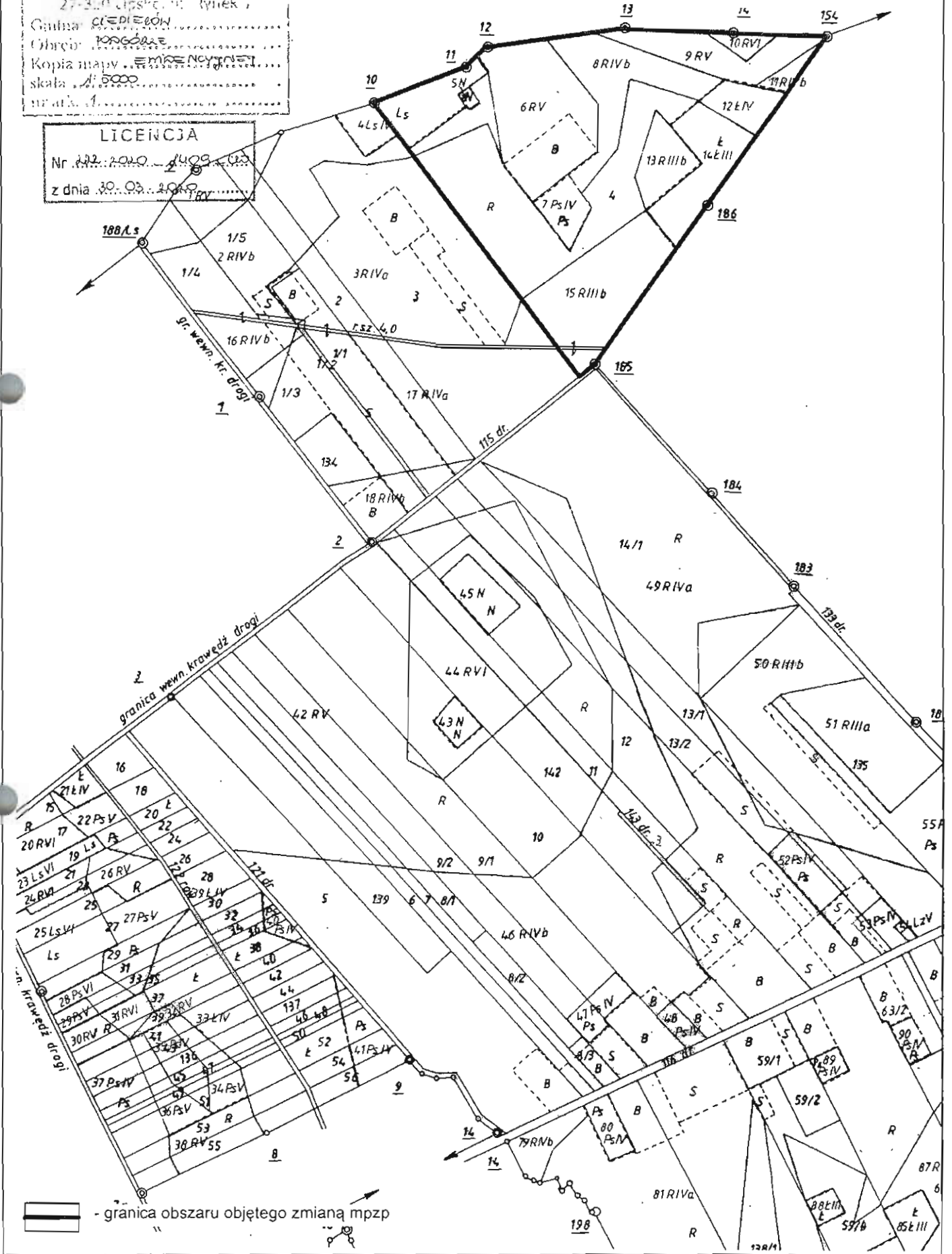

- granica obszaru objętego zmianą mpzp

LIPSKO, RM, 30.05.2020

STAROSTWO POWIATOWE
W LIPSKU
POWIATOWY OŚRODEK DOKUMENTACJI
GEODEZYJNEJ I FOTOGRAFICZNEJ
27-300 Lipsko, ul. Rynek 1
Gmin. CIEPIEŁÓW
Obręb POK
Kopia mapy EMPRENDYJNEJ
skala 1:5000
m. 17

ZAŁĄCZNIK NR 24
DO UCHWAŁY NR XX/111/2020
RADY GMINY W CIEPIEŁOWIE
Z DNIA 9.05.2020

LICENCJA

Nr 222.2020.1409-CO
z dnia 30.05.2020

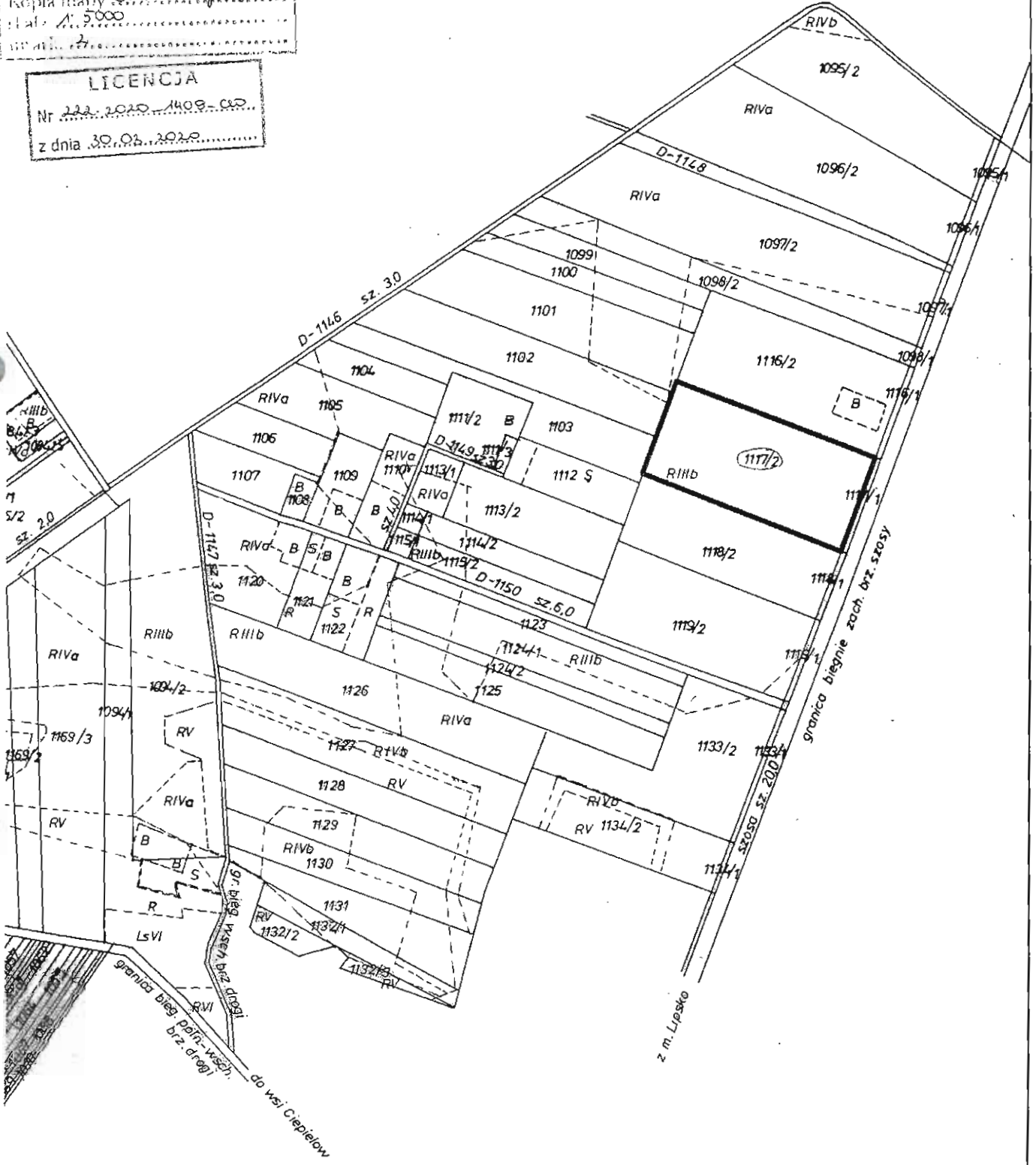

 - granica obszaru objętego zmianą mpzp

Geodeta woj. Ciepiałow. Staro

ZAŁĄCZNIK NR 25
DO UCHWAŁY NR XX/111/2020
RADY GMINY W CIEPIELOWIE
Z DNIA ...9.05.2020.....

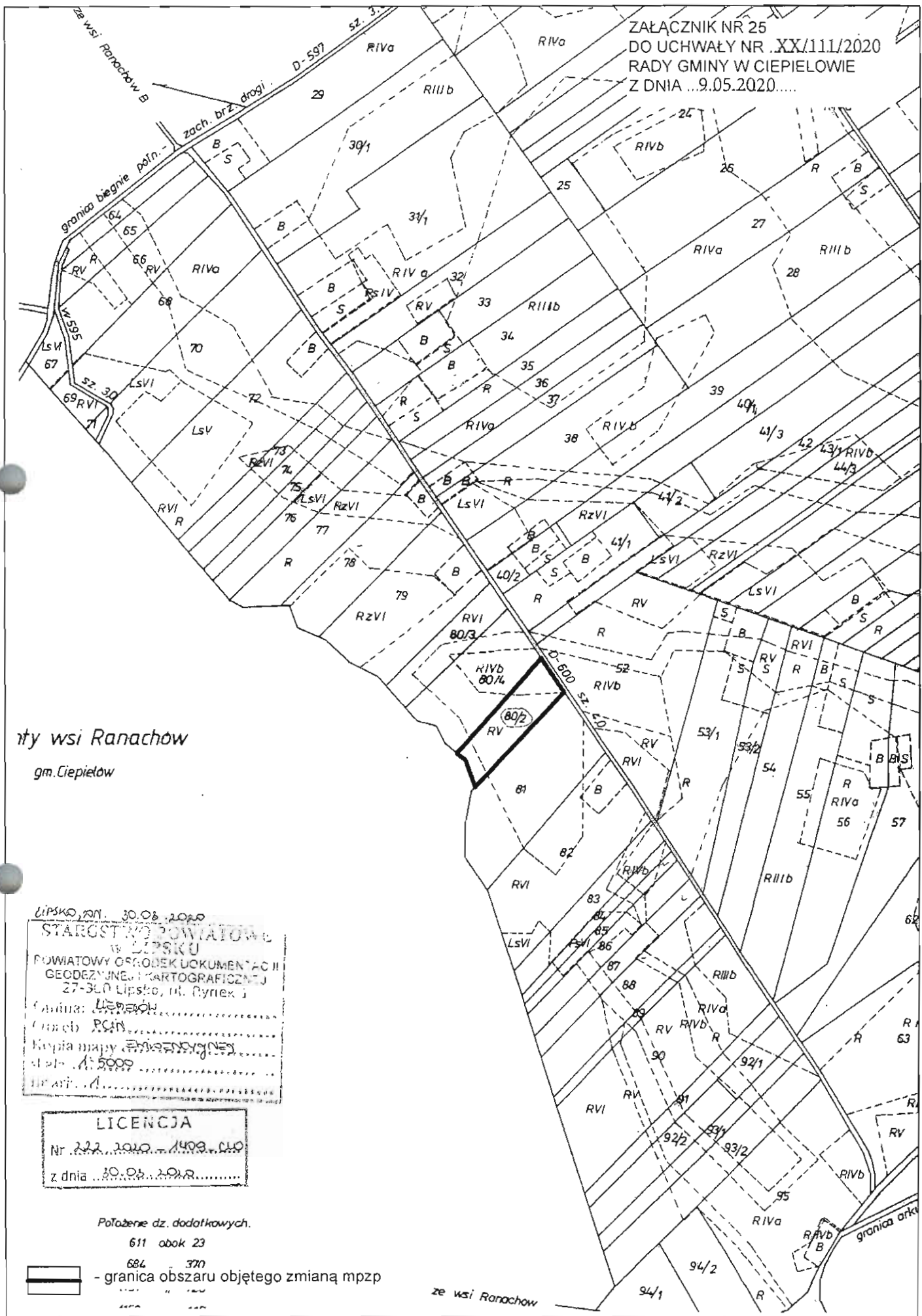

ity wsi Ranachów
gm. Ciepielow

LIPSKO, 2010. 30.08.2020
STAROSTWO POWIATOWE
W LIPSKU
POWIATOWY OŚRODEK DOKUMENTACJI
GEODEZYJNEJ I KARTOGRAFICZNEJ
27-360 Lipsko, ul. Byniek 1
Gmina: LIPSKO
Cech: PCiN
Kopia mapy
skala: 1:5000
nr ark.: 1

LICENCJA
Nr 222 2010 1409 010
z dnia 30.08.2010

Podane dz. dodatkowych.
611 obok 23
684 370

- granica obszaru objętego zmianą mpzp

ze wsi Ranachów

ZALĄCZNIK NR 26
DO UCHWAŁY NR XX/111/2020
RADY GMINY W CIEPIELOWIE
Z DNIA 9.05.2020.....



Grunty wsi Ciepiałów
gm. Ciepiałów

LIPSKO 2020 30.03.2020
STAROSTWO POWIATOWE
W LIPSKU
POWIATOWY OŚRODEK DOKUMENTACJI
GEODEZYJNEJ I KARTOGRAFICZNEJ
27-300 Lipsko, ul. Rynek 1
Gmnia:
Obręb:
Kopia mapy
skala 1:5000
nr ark 2.....

LICENCJA
Nr
z dnia 30.03.2020.....

— granica obszaru objętego zmianą mpzp

LICZBA
Nr 224, 10.01.2020, 11022-110
z dnia 30.08.2020

ZALĄCZNIK NR 27
DO UCHWAŁY NR XX/111/2020
RADY GMINY W CIEPIELOWIE
Z DNIA ...9.05.2020...
Członek: ...
Kopia mapy ...
skala 1:5000
nr ark. 2

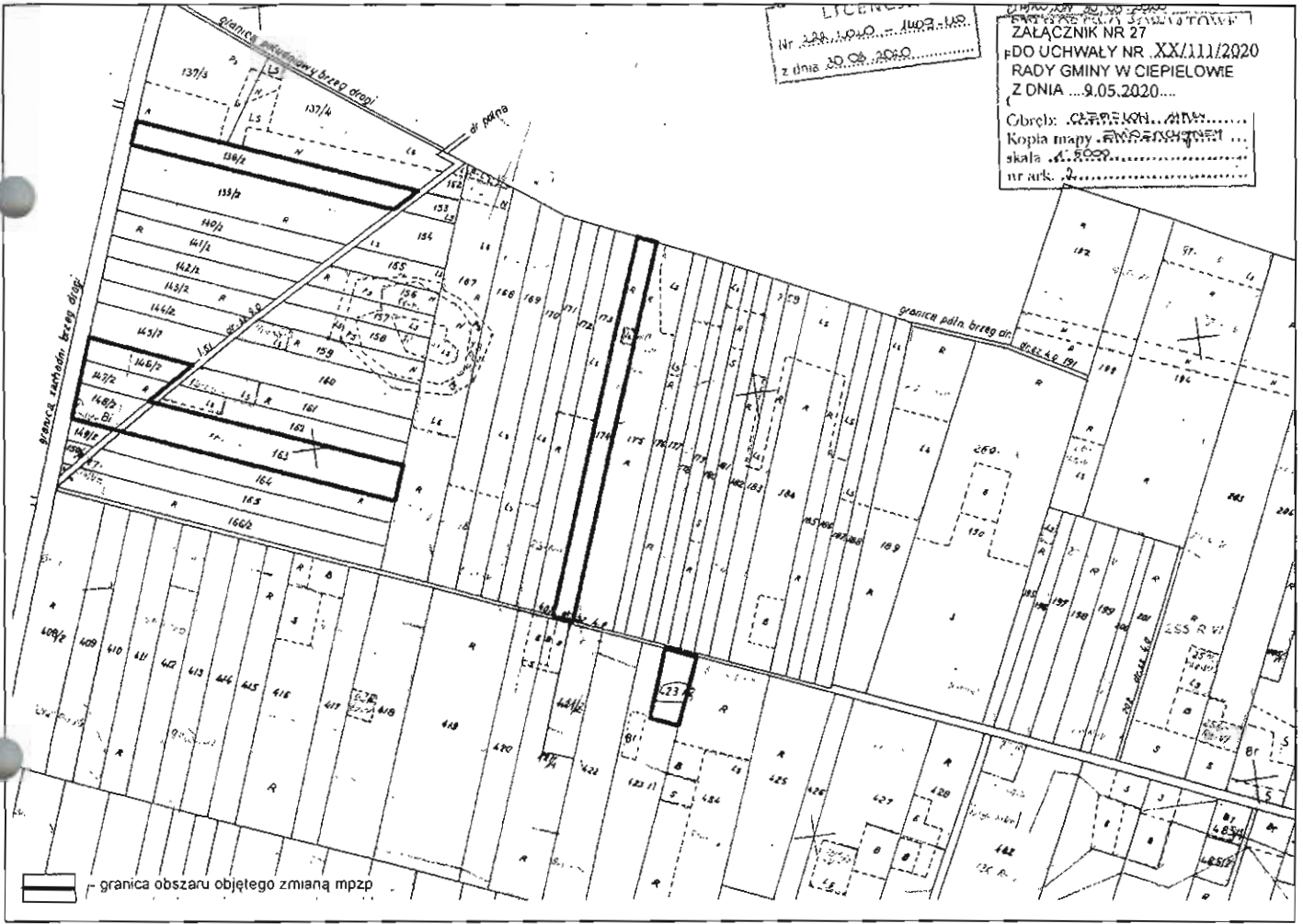

ZALĄCZNIK NR 28
DO UCHWAŁY NR XX/11.1/2020
RADY GMINY W CIEPIELOWIE
Z DNIA 9.05.2020.....

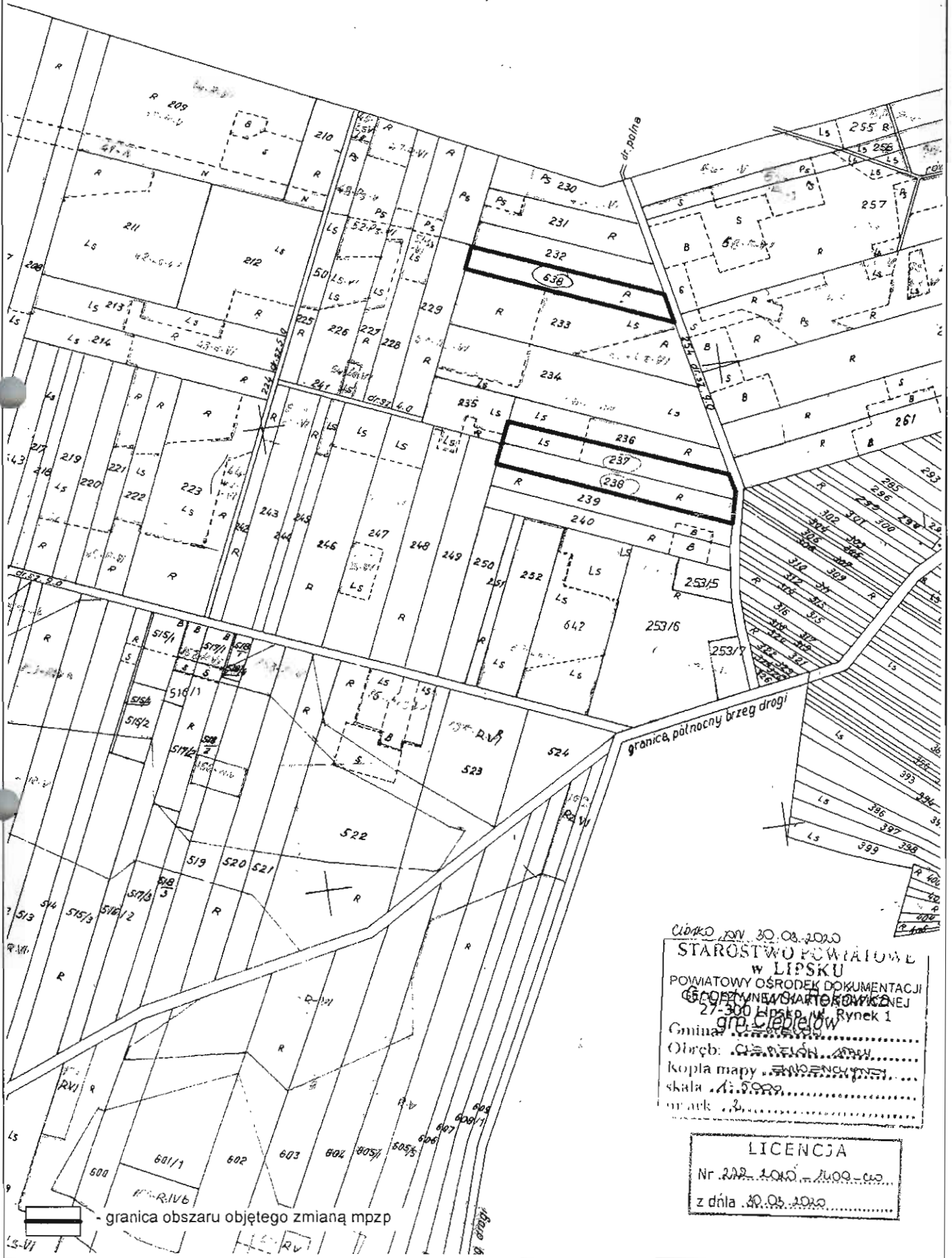

Uchwała Nr. 30.08.2020
STAROSTWO POWIATOWE
w LIPSKU
POWIATOWY OŚRODEK DOKUMENTACJI
GEODEZYJNO-KARTOGRAFIJNEJ
27-300 Lipsko, ul. Rynek 1
Gmina
Obwód:
Kopla mapy:
skala: 1:10000
znak: 30

LICENCJA
Nr. 228-1010-1009-cw
z dnia 20.05.2020

- graniczka obszaru objętego zmianą mpzp

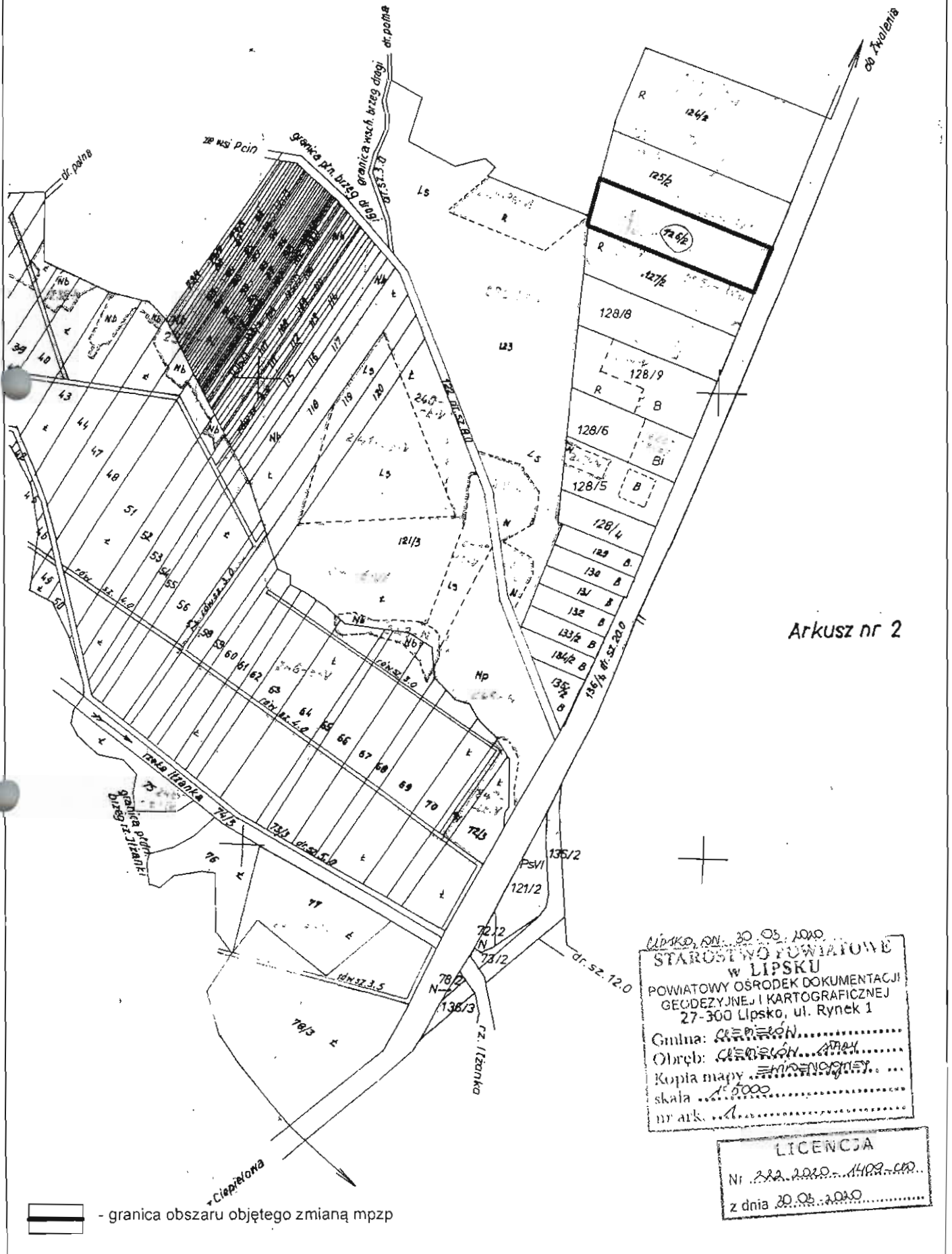

Arkusz nr 2

LIPSKO, DN. 30.05.2020.
STAROSTWO POWIATOWE
W LIPSKU
POWIATOWY OŚRODEK DOKUMENTACJI
GEODEZYJNEJ I KARTOGRAFICZNEJ
27-300 Lipsko, ul. Rynek 1
Gmina: CIEPELÓW
Obręb: CIEPELÓW
Kopia mapy: EMPIENOCJETA
skala: 1:5000
nr ark.

LICENCJA
Nr 222.2020.1409-CPD
z dnia 20.05.2020