

**Uchwała Nr VII/43/2015**  
**Rady Gminy w Ciepiewie**  
**z dnia 21 maja 2015 roku**

**w sprawie przystąpienia do sporządzenia zmiany studium uwarunkowań i kierunków  
zagospodarowania przestrzennego gminy Ciepiewie.**

Na podstawie art. 9 ust. 1 ustawy z dnia 27 marca 2003 r. o planowaniu i zagospodarowaniu przestrzennym (Dz. U. z 2015 r. poz. 199) oraz art. 18 ust. 2 pkt 5 ustawy z dnia 8 marca 1990 r. o samorządzie gminnym (Dz. U. z 2013 r. poz. 594 ze zmianami) Rada Gminy w Ciepiewie uchwala, co następuje:

**§1.** Przystępuje się do sporządzenia zmiany studium uwarunkowań i kierunków zagospodarowania przestrzennego gminy Ciepiewie uchwalonego Uchwałą Nr VIII/56/99 Rady Gminy Ciepiewie z dnia 25 maja 1999 r. zmienionego Uchwałą Nr II/16/2014 Rady Gminy w Ciepiewie z dnia 5 grudnia 2014 r.

**§2.** Zmianą studium obejmuje się obszary zlokalizowane w obrębach geodezyjnych: Bielany, Kolonia Ciepiewie, Wólka Dąbrowska, Wielgie, Gardzienice, Pasieki, Rekówka, Pcin, Marianki, Łaziska, Świesielice, Ciepiewie, Ciepiewie Stary, Bąkowa, Czerwona i Kawęczyn.

**§3.** Granice obszarów objętych projektem zmiany studium uwarunkowań i kierunków zagospodarowania przestrzennego przedstawiają załączniki graficzne nr 1-23 do uchwały.

**§4.** W zmianie studium należy uwzględnić elementy określone w art. 10 ustawy z dnia 27 marca 2003 r. o planowaniu i zagospodarowaniu przestrzennym (Dz. U. z 2015 r. poz. 199).

**§5.** Wykonanie uchwały powierza się Wójtowi Gminy Ciepiewie.

**§6.** Uchwała wchodzi w życie z dniem podjęcia.

Przewodniczący Rady Gminy  
Ciepiewie

**UZASADNIENIE**  
**do Uchwały Nr VII/43/2015**  
**Rady Gminy w Ciepeliowie**  
**z dnia 21 maja 2015 roku**

Przystępuje się do sporządzenia zmiany studium uwarunkowań i kierunków zagospodarowania przestrzennego gminy Ciepeliów. W 1999 r. dla terenu gminy Ciepeliów uchwalone zostało studium uwarunkowań i kierunków zagospodarowania przestrzennego. W ciągu minionych lat do uchwalonego studium wpłynęły wnioski dotyczące zmian w zagospodarowaniu i użytkowaniu gruntów. W związku z powyższym w celu umożliwienia realizacji nowego sposobu zagospodarowania terenu przystępuje się do opracowania zmiany studium. Podjęcie prac nad zmianą studium ma na celu również zapewnienie realizacji aktualnej polityki przestrzennej gminy Ciepeliów i stanowi kontynuację prac nad zmianą studium gminy Ciepeliów podjętą w latach ubiegłych.

Wobec powyższego, podjęcie niniejszej uchwały w sprawie przystąpienia do sporządzenia zmiany studium uwarunkowań i kierunków zagospodarowania przestrzennego na obszarach wskazanych na załącznikach graficznych jest uzasadnione.

Wójt Gminy Ciepeliów

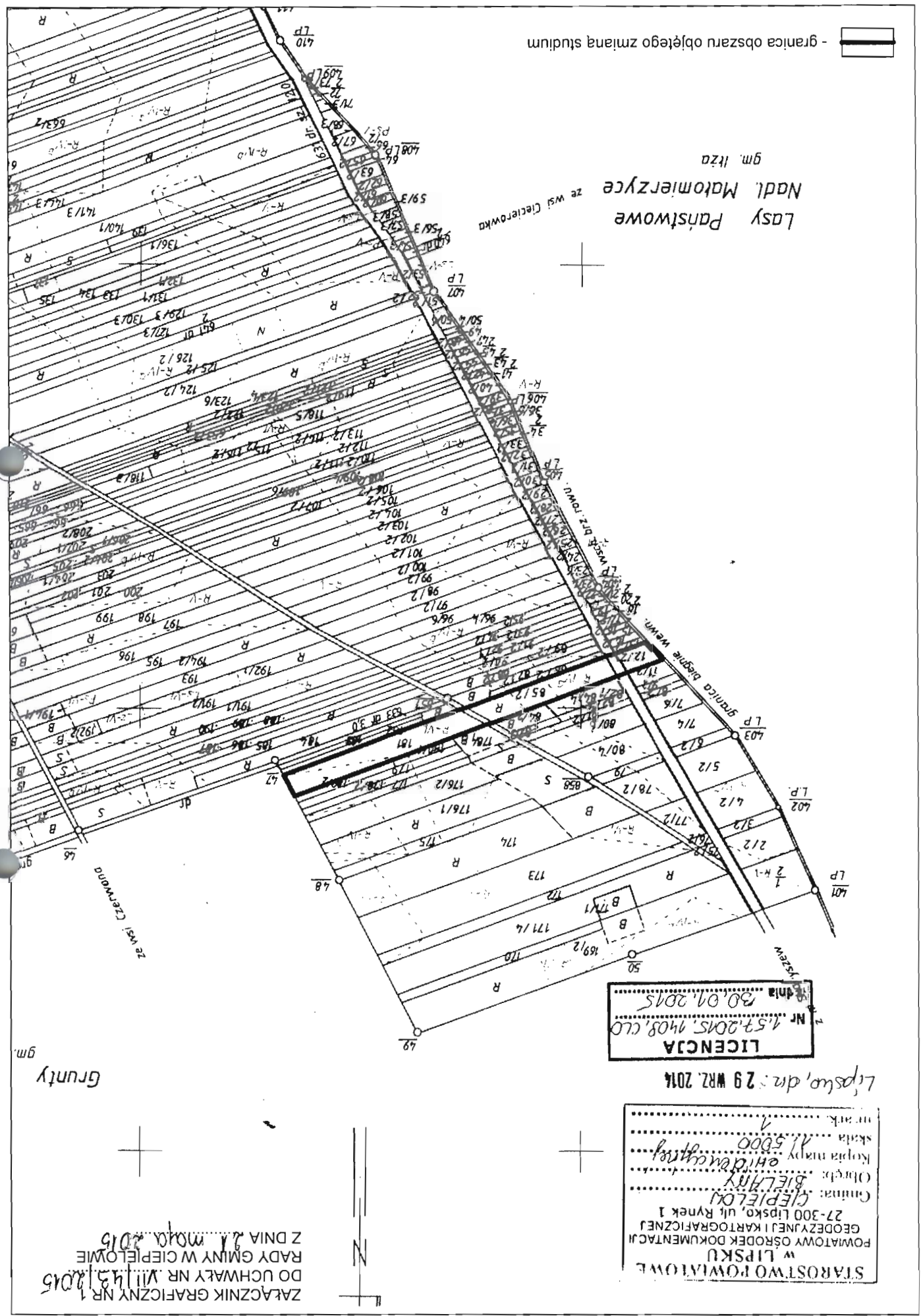

LICENCA  
 Nr. 457.00MS. 1408. CLO  
 dnia 30.01.2015

Lipisko, dn.: 29 WRZ. 2014

STAROSTWO POWIATOWE  
 W LIPSKU  
 POWATOWY OŚRODEK DOKUMENTACJI  
 GEODEZYJNEJ I KARTOGRAFICZNEJ  
 27-300 Lipisko, ul. Rynek 1  
 Gmina: CIEPIELON  
 Ogrzebie: BIELNY  
 Kopia mapy: 1:5000  
 Skala mapy: 1:5000  
 nr ark.: 1

ZAŁĄCZNIK GRAFICZNY NR 1  
 DO UCHWAŁY NR VIII/31/2015  
 RADY GMINY W CIEPIELOWIE  
 Z DNIA 21 MARCA 2015



Gruntly

granica obszaru objętego zmianą studium

Lasy Państwowe  
 Nadl. Makowierzyce  
 ze wsi Cięciewko  
 gm. Itza

- granica obszaru objętego zmianą studium

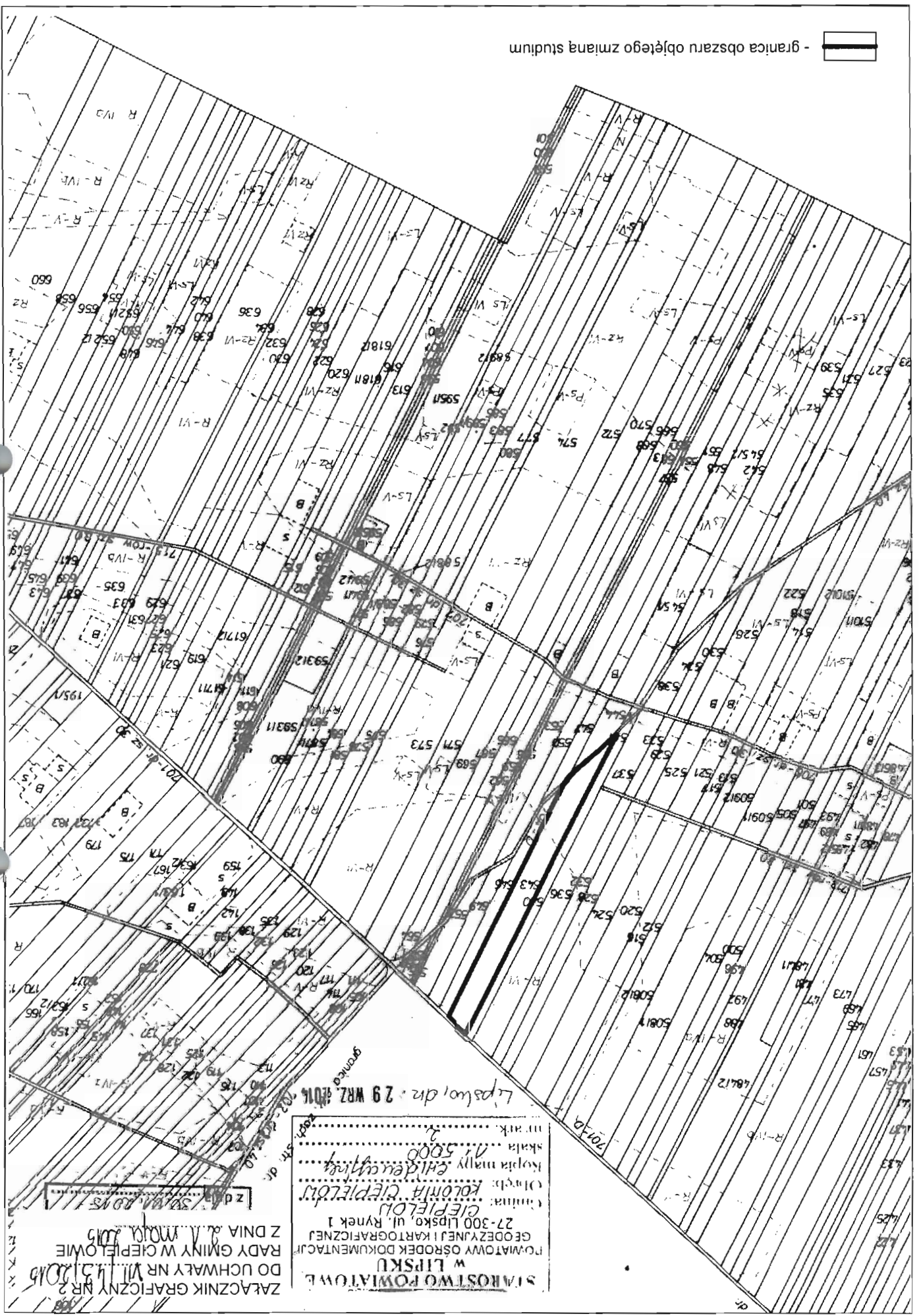

STAROSTWO POWIATOWE  
w LIPSKU  
POWIATOWY OŚRODEK DOKUMENTACJI  
GEODEZYJNEJ I KARTOGRAFICZNEJ  
27-300 LIPSKO, ul. Rynek 1  
Cadastra: KOLONIA CIEPIEŁÓW  
Ciepłowo  
Kopia mapy: 1:5000  
skala: 1:5000  
in ark: 2

Lipska dr. 29 WRZ 2014

ZACZNIK GRANICZNY NR 2  
DO UCHWAŁY NR VII.15.2014  
RADY GMINY W CIEPIEŁOWIE  
Z DNIA 21.10.2014

z dnia 21.10.2014

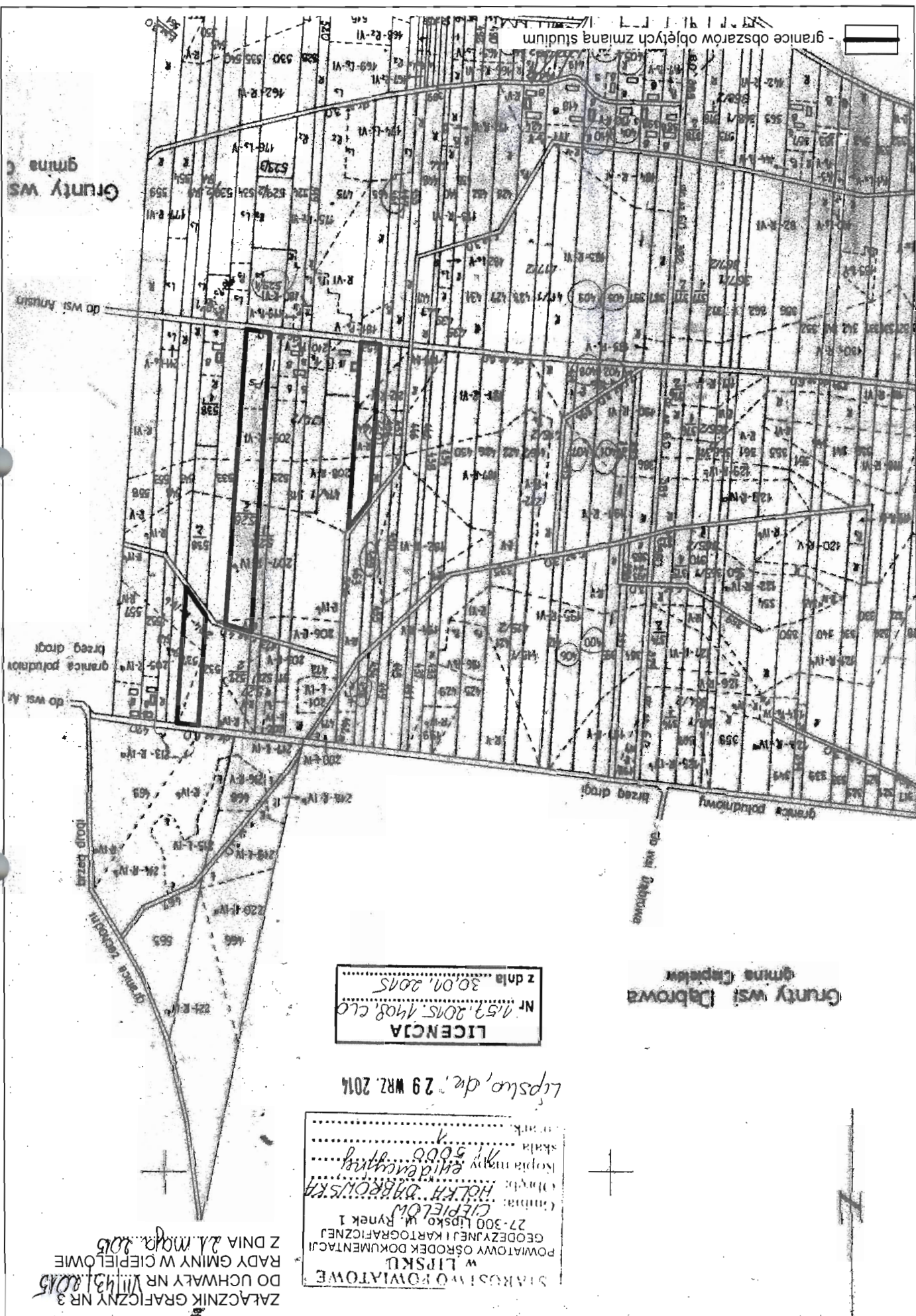

Gruntowy ws Dąbrowa

granicę podziału

do wsł. An

granicę podziału

do wsł. An

granicę podziału

do wsł. An

granicę podziału

do wsł. An

granicę podziału

do wsł. An

granicę podziału

LICENCJA  
 Nr 157/2015/1408/CLD  
 z dnia 30.01.2015

Gruntowy ws Dąbrowa  
 gmina Lipiech

Lipsko, dnia 29 WRZ. 2014

STAROSTWO POWIATOWE  
 W LIPSKU  
 POWIATOWY OŚRODEK DOKUMENTACJI  
 GEOEZYJNEJ I KARTOGRAFICZNEJ  
 27-300 Lipsko, ul. Rynek 1  
 CIEPIEŁO  
 H. K. H. DRAPKÓWSKA  
 Kopia mapy 1:5000  
 Skala 1:5000  
 z dnia 30.01.2015

ZŁĄCZNIK GRAFICZNY NR 3  
 DO UCHWAŁY NR VIII/31/2015  
 Z DNIA 22 MARCA 2015  
 RADY GMINY W CIEPIEŁOWIE

- granica obszaru objętego zmianą studium



LICENCJA  
Nr 159.2015.1408.CŁO  
z dnia 30.01.2015

Lipsko, dn. 29 WRZ. 2014

Arkusz 1

STAROSTWO POWIATOWE  
w LIPSKU  
POWIATOWY OŚRODEK DOKUMENTACJI  
GEODEZYJNEJ I KARTOGRAFICZNEJ  
27-300 Lipsko, ul. Rynek 1  
Gmina: CIEPIEŁOWO  
Obręb: HIEŁGIE  
Kopia mapy: 1:5000  
skala: 1:5000  
nr ark.: 2

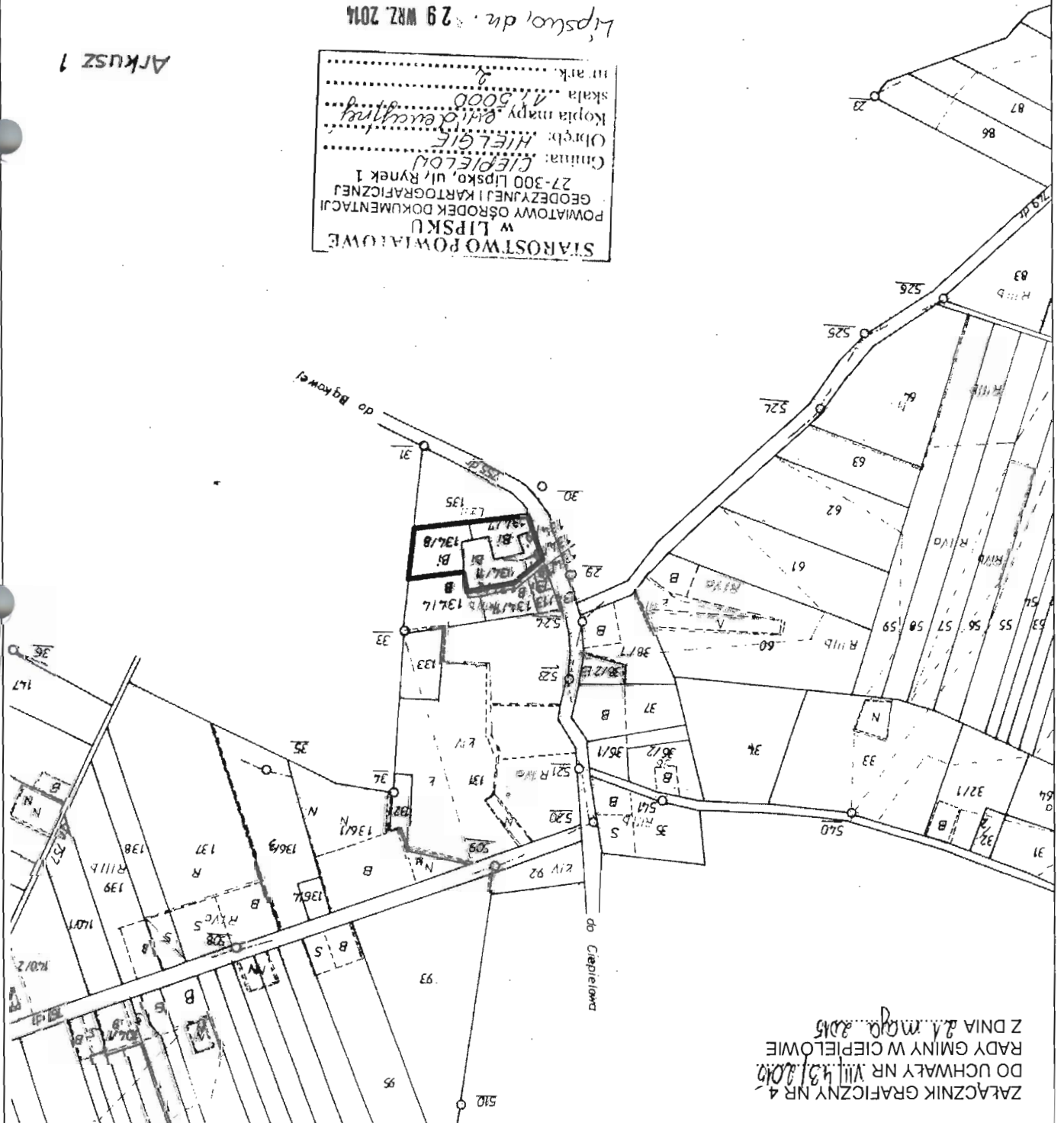

Z ACHWALY NR VIII/131/2014  
RADY GMINY W CIEPIELOWIE  
Z DNIA 24 MARCA 2015

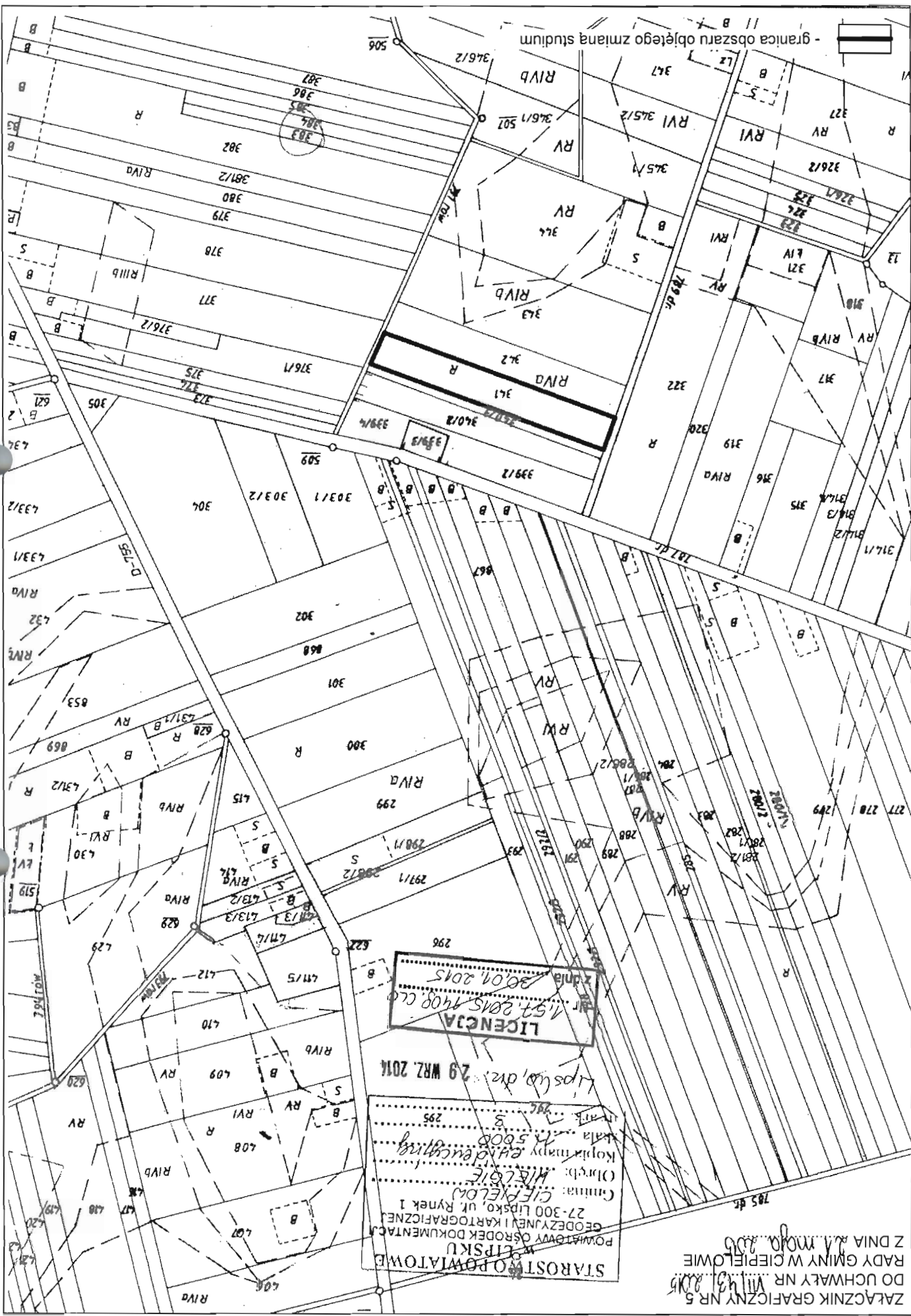

- granica obszaru objętego zmianą studium

STAROSTWO POWIATOWE  
 w CIEPŁEM  
 POWIATOWY OŚRODEK DOKUMENTACJI  
 GEODEZYJNEJ I KARTOGRAFICZNEJ  
 27-300 Lipsko, ul. Rynek 1  
 Ciepłe  
 (Dzień: WIELKIE  
 Kopia mapy geodezyjnej  
 Kala 1:500  
 295  
 Lipsko, dnia: 29 WRZ. 2014  
 LICENCA  
 Nr 157, 2015, 1408, 00  
 Z dnia 20.09.2015

ZŁĄCZNIK GRANICZNY NR 5  
 DO UCHWAŁY NR...  
 RADY GMINY W CIEPŁEM  
 Z DNIA 14.09.2015

- granica obszaru objętego zmianą studium



LICENCA  
 Nr. 157.2015.1408.CLO  
 z dnia 30.01.2015

Lipków, dn. 29 WRZ. 2014

STAROSTWO POWIATOWE  
 W LIPSKU  
 POWIATOWY OŚRODEK DOKUMENTACJI  
 GEODEZYJNEJ I KARTOGRAFICZNEJ  
 27-300 Lipków, ul. Rynek 1  
 CIEPIEŁON  
 Gmina: CIEPIEŁON  
 Odręb: GARDZIEŃCIE  
 Kopia mapy: 1:5000  
 skala: 1:5000  
 nr ark.: 1

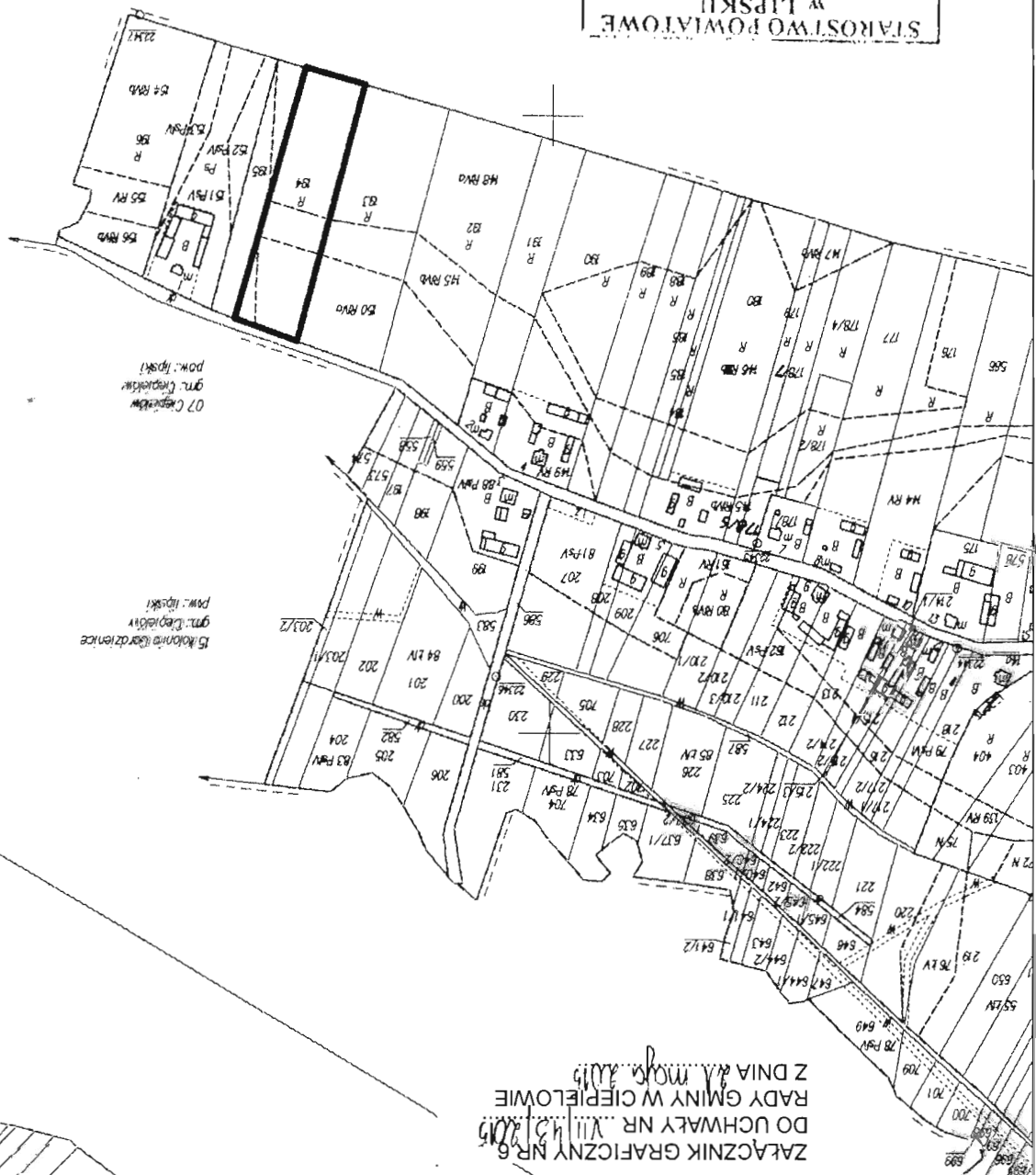

Parcelne drzewki oddzieleny pt.

Drzewko nr	odok drzewki	Drzewko nr	odok drzewki
488	22	572	59
830	68	573	87
170	119	574	87
171	20	575	183/1
81	453	576	47
83	458	577	80
82	453	578	174
388	40	579	60
389	362	600	600
553	458	601	600
554	402	602	600
555	4	603	600
556	333	604	74
557	208	605	67
558	190	606	133
559	188	633	230
560	41	634	704
561	11	700	651
562	210	701	650
563	563	702	227
564	172/2	703	228
565	173	704	231
566	176	705	228
567	392	706	207/1
568	673	707	112
569	46	708	46
570	209	709	278
571	69	598/1	600
		599/1	600
		599/2	600

"Struczone" pods  
 Drzewki 285/11  
 Drzewki 287/11  
 Drzewki 288/11  
 Drzewki 294/11  
 Drzewki 308/11  
 Drzewki 309/11  
 Drzewki 337/11  
 Drzewki 447/8  
 Drzewki 447/9  
 Drzewki 447/10  
 Drzewki 447/12  
 Drzewki 76/11

ZAJĄCZNIK GRAFICZNY NR 6  
 DO UCHWAŁY NR XII.12.2015  
 Z DNIA 12.12.2015  
 RADY GMINY W CIEPIEŁONIE



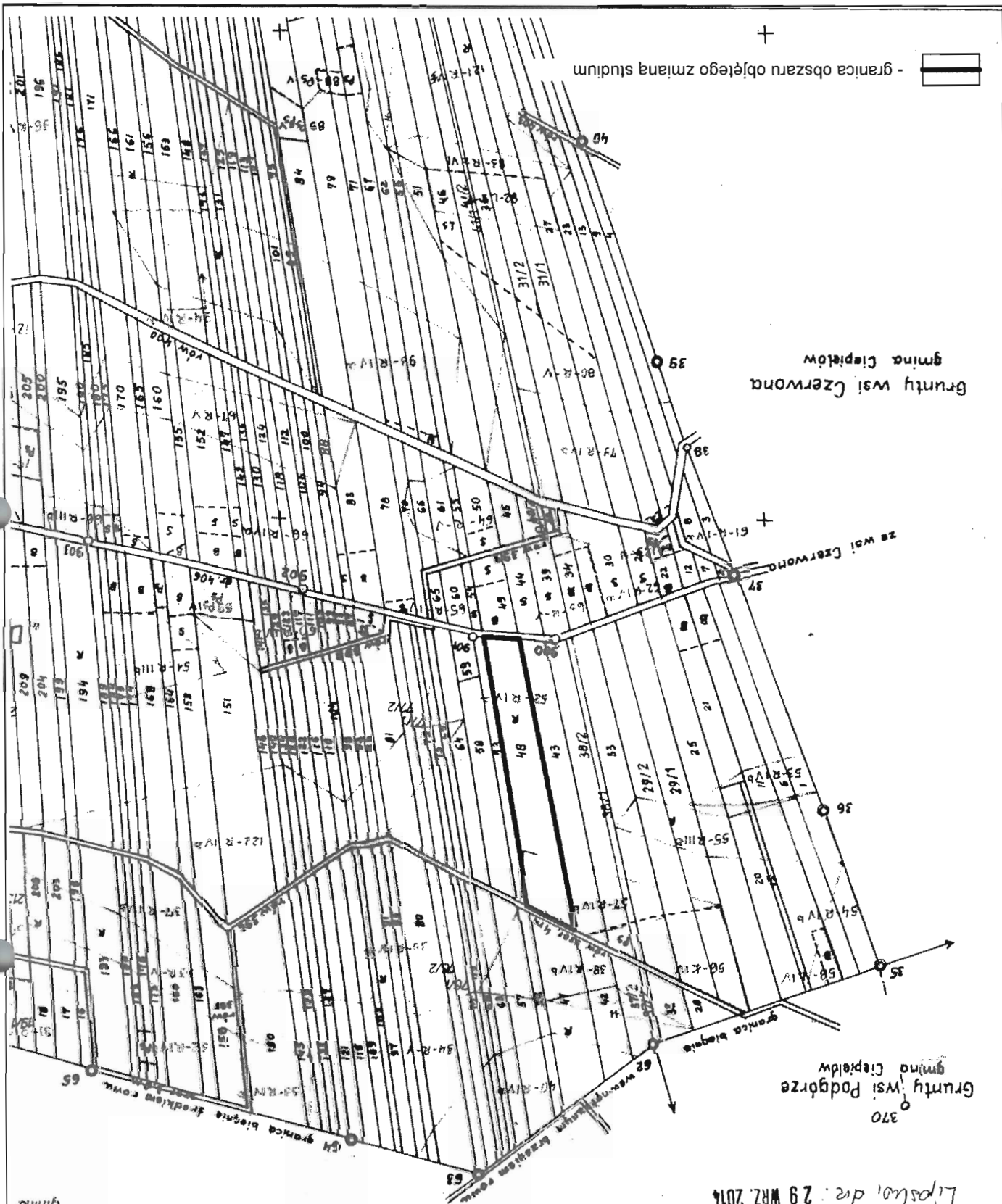

— — — granica obszaru objętego zmianą studium

Gruntowy wsł Czerwonka  
gmina Ciepłowo

wsł Czerwonka

Gruntowy wsł Podgórze  
gmina Ciepłowo

Lipsko, dn. 29 WRZ. 2014

STAROSTWO POWIATOWE  
w LIPSKU  
POWIATOWY OŚRODEK DOKUMENTACJI  
GEODEZYJNEJ I KARTOGRAFICZNEJ  
27-300 Lipsko, ul. Rynek 1  
(miasto): CIEPIEŁÓW  
nazwa: PASTEKI  
(nazwa): eni dca cyping  
kopia mapy 1:5000  
skala 1:5000  
mark. 1

LICENCJA  
Nr. 159.2015.1408.CLO  
z dnia 30.01.2015

Gruntowy wsł

ZALĄCZNIK GRAFICZNY NR 7  
DO UCHWAŁY NR VIII/312/2015  
RADY GMINY W CIEPIEŁOWIE  
Z DNIA 24 MARCA 2015

STAROSTWO POWIATOWE  
W LIPSKU  
POWIATOWY OŚRODEK DOKUMENTACJI  
GEODEZYJNEJ I KARTOGRAFICZNEJ  
Ciepłom  
Ciepłom  
Obręb: REKOPKA  
Kopia mapy: 1:5000  
skala: 1:5000  
nr ark.: 2

Lipsko, dr. 29 WRZ. 2014

LICENCJA  
Nr 159 2015/1408.clo  
z dnia 30.01.2015

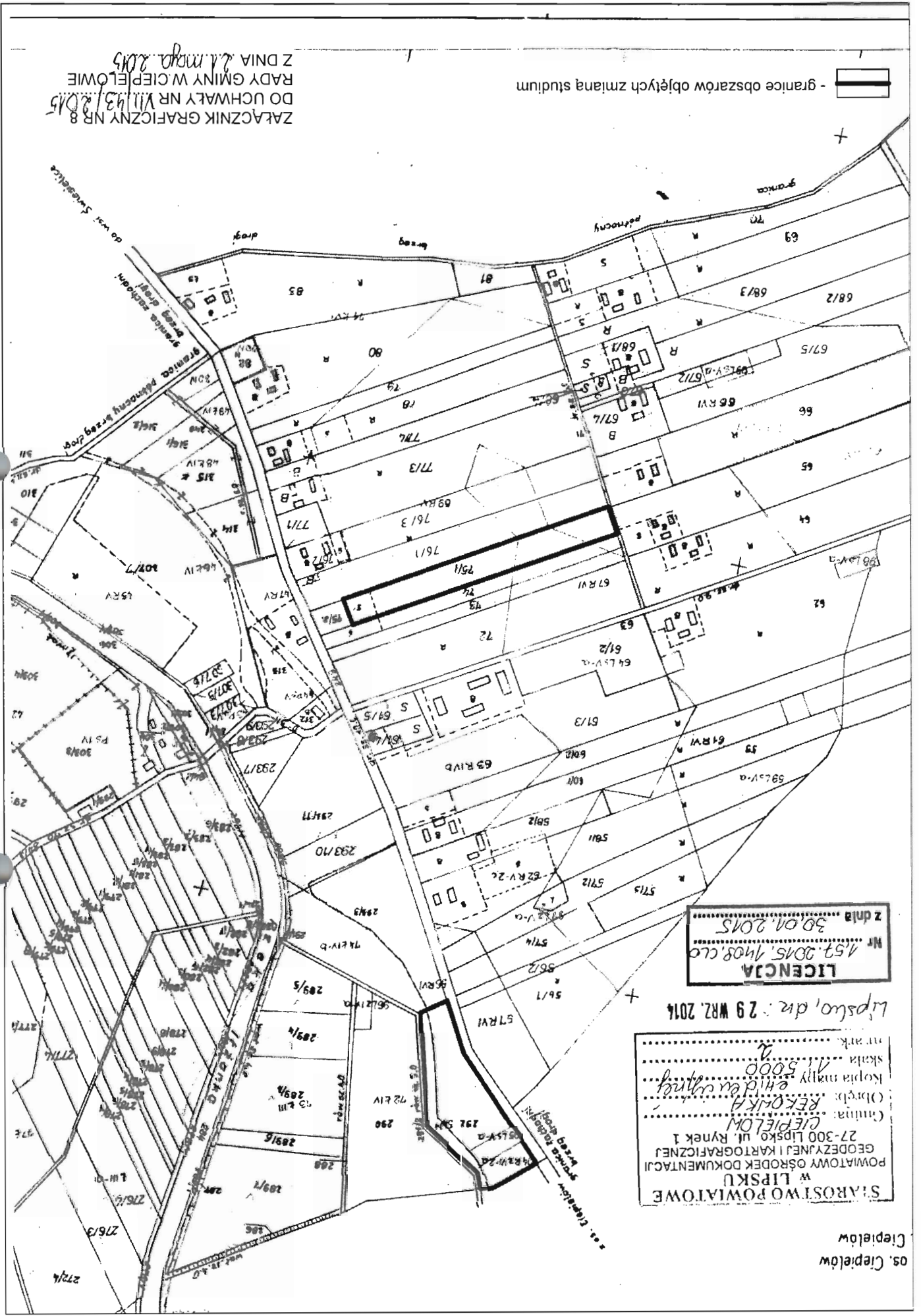

ZŁĄCZNIK GRAFICZNY NR 8  
DO UCHWAŁY NR VIII/43/2015  
Z DNIA 21.01.2015  
RADY GMINY W CIEPIEŁOWIE

- granice obszarów objętych zmianą studium

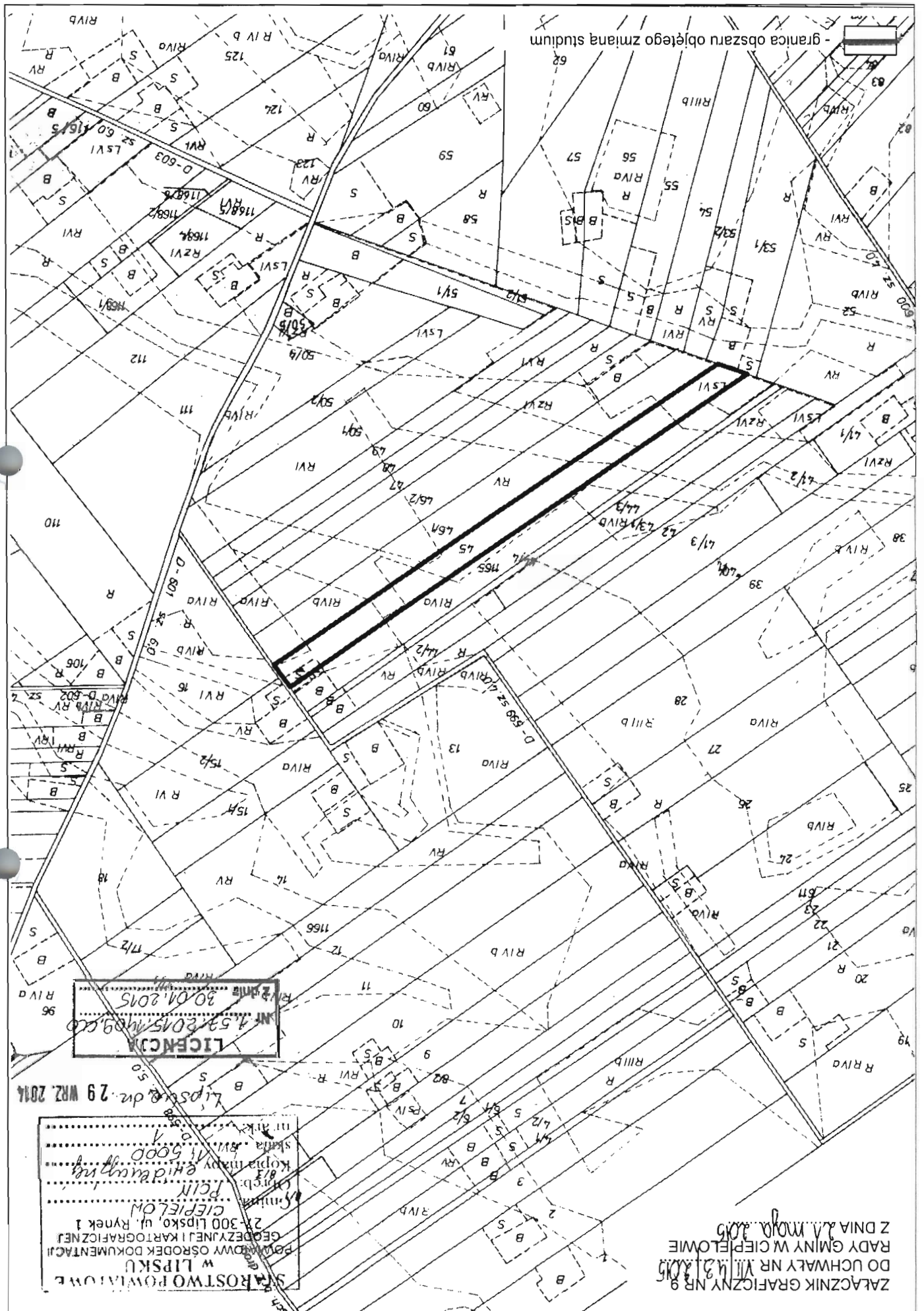

- granica obszaru objętego zmianą studium



LICENCJA  
 1528015/09.00  
 30.04.2015

Lipść dn. 29 WRZ. 2014

STAROSTWO POWIATOWE  
 W LIPSKU  
 POWIATOWY OŚRODEK DOKUMENTACJI  
 GEODEZYJNEJ I KARTOGRAFICZNEJ  
 ul. Rynek 1  
 21-300 Lipść, ul. Rynek 1  
 CIEPIELOM  
 T.C.I.I.  
 Kopia mapy 1:5000  
 skł. br. 1  
 in. ark. 1

ZŁĄCZNIK GRAFICZNY NR 9  
 DO UCHWAŁY NR VIII.3.2014  
 RADY GMINY W CIEPIELOMIE  
 Z DNIA 21.10.2014

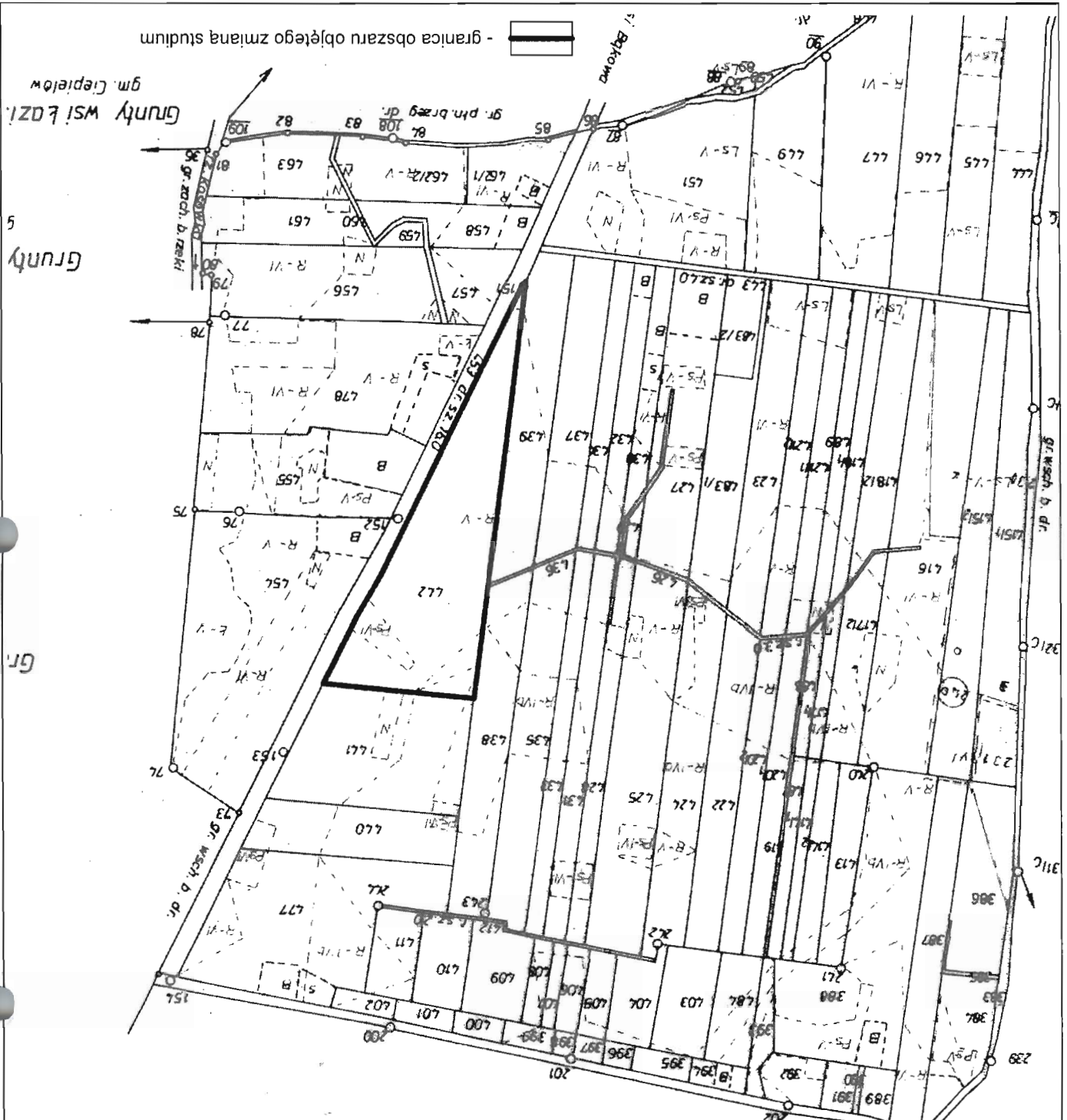

LICENCJA  
 Nr 1157, 8015, 1408, 600  
 z dnia 30.04.2015

Lipisko, dn. 29 WRZ. 2014

STAROSTWO POWIATOWE  
 W LIPSKU  
 POWIATOWY OŚRODEK DOKUMENTACJI  
 GEODEZYJNEJ I KARTOGRAFICZNEJ  
 27-300 Lipisko ul. Rynek 1  
 CIEPIEŁÓW  
 MARIANKI  
 Kopia mapy  
 1:500  
 w skali  
 z dnia 30.04.2015

ARKUSZ NR 1

ZŁĄCZNIK GRAFICZNY NR 10  
 DO UCHWAŁY NR VIII/312/2014  
 RADY GMINY W CIEPIEŁOWIE  
 Z DNIA 14.05.2015



- granica obszaru objętego zmianą studium

AGENCIJA  
1351, 2015, 1408, 1508, 1608, 1708, 1808, 1908, 2008, 2108, 2208, 2308, 2408, 2508, 2608, 2708, 2808, 2908, 3008, 3108, 3208, 3308, 3408, 3508, 3608, 3708, 3808, 3908, 4008, 4108, 4208, 4308, 4408, 4508, 4608, 4708, 4808, 4908, 5008, 5108, 5208, 5308, 5408, 5508, 5608, 5708, 5808, 5908, 6008, 6108, 6208, 6308, 6408, 6508, 6608, 6708, 6808, 6908, 7008, 7108, 7208, 7308, 7408, 7508, 7608, 7708, 7808, 7908, 8008, 8108, 8208, 8308, 8408, 8508, 8608, 8708, 8808, 8908, 9008, 9108, 9208, 9308, 9408, 9508, 9608, 9708, 9808, 9908, 10008

06.05.2015  
1351, 2015, 1408, 1508, 1608, 1708, 1808, 1908, 2008, 2108, 2208, 2308, 2408, 2508, 2608, 2708, 2808, 2908, 3008, 3108, 3208, 3308, 3408, 3508, 3608, 3708, 3808, 3908, 4008, 4108, 4208, 4308, 4408, 4508, 4608, 4708, 4808, 4908, 5008, 5108, 5208, 5308, 5408, 5508, 5608, 5708, 5808, 5908, 6008, 6108, 6208, 6308, 6408, 6508, 6608, 6708, 6808, 6908, 7008, 7108, 7208, 7308, 7408, 7508, 7608, 7708, 7808, 7908, 8008, 8108, 8208, 8308, 8408, 8508, 8608, 8708, 8808, 8908, 9008, 9108, 9208, 9308, 9408, 9508, 9608, 9708, 9808, 9908, 10008

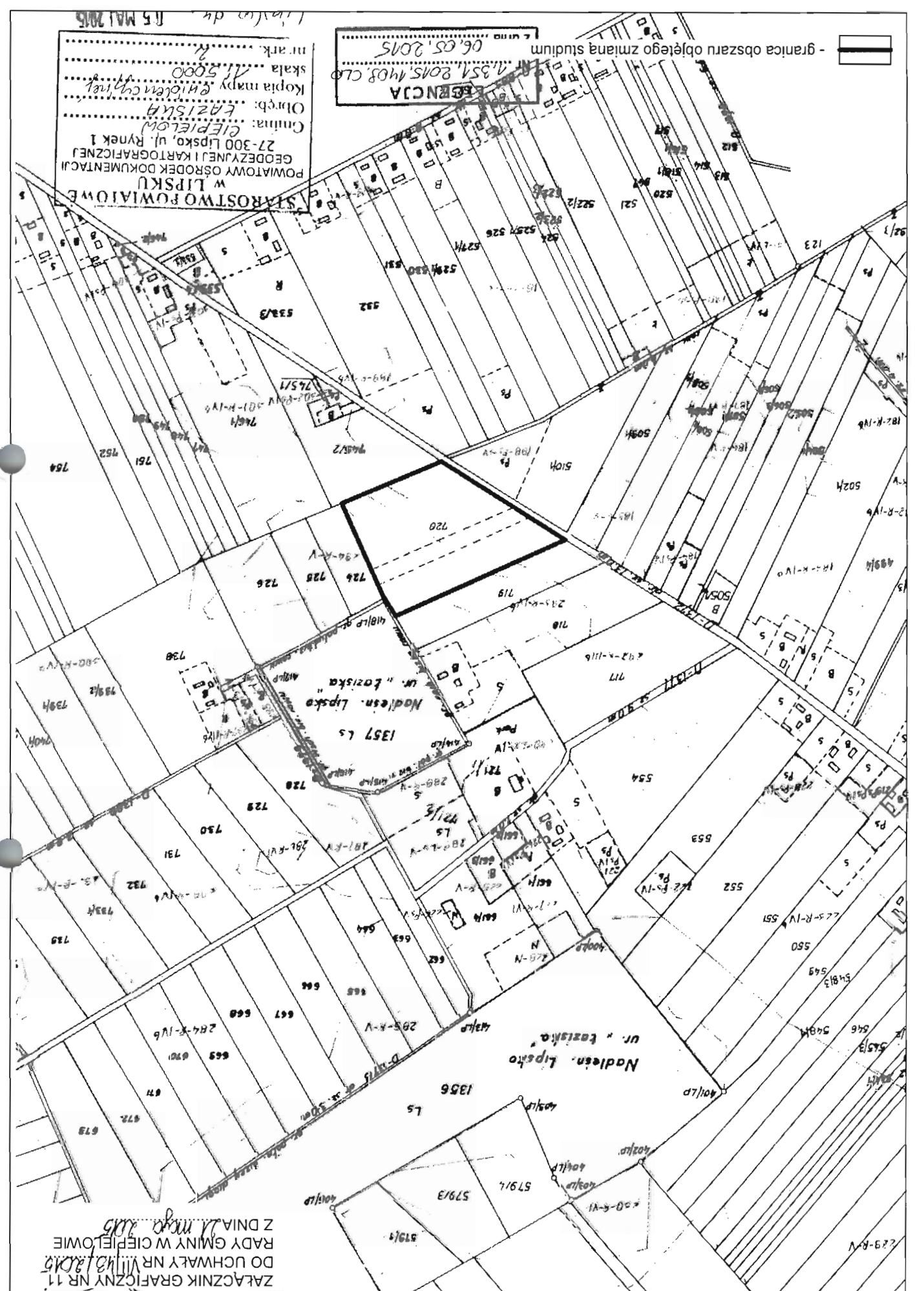

ZŁĄCZNIK GRAFICZNY NR 11  
DO UCHWAŁY NR 113/14/15  
RADY GMINY W CIEPIELOWIE  
Z DNIA 22.05.2015

STAROSTWO POWIATOWE  
W LIPSKU  
POWIATOWY OŚRODEK DOKUMENTACJI  
GEODEZYJNEJ I KARTOGRAFICZNEJ  
Gmina: CIEPIELOWO  
Odręba: ŁAZIŃSKA  
Kopia mapy 1:5000  
skala 1:5000  
nr ark. 1/1

05 MAJ 2015

granica obszaru objętego zmianą studium

LICENCJA  
Nr 1.351.2015.1409.C10  
z dnia 06.05.2015

Lipsko, dn. 05 MAJ 2015

STAROSTWO POWIATOWE  
W LIPSKU  
POWIATOWY OŚRODEK DOKUMENTACJI  
GEODEZYJNEJ I KARTOGRAFICZNEJ  
27-300 Lipsko, ul. Rynek  
Gmina: CIEPIELOM  
Ogólna: FAZYSKA  
Kopia mapy: 1:5000  
skala: 1:5000  
m. ark.



ZŁĄCZNIK GRAFICZNY NR 12  
DO UCHWAŁY NR VII/131/2015  
RADY GMINY W CIEPIELOMIE  
Z DNIA 22 maja 2015

- granica obszaru objętego zmianą studium

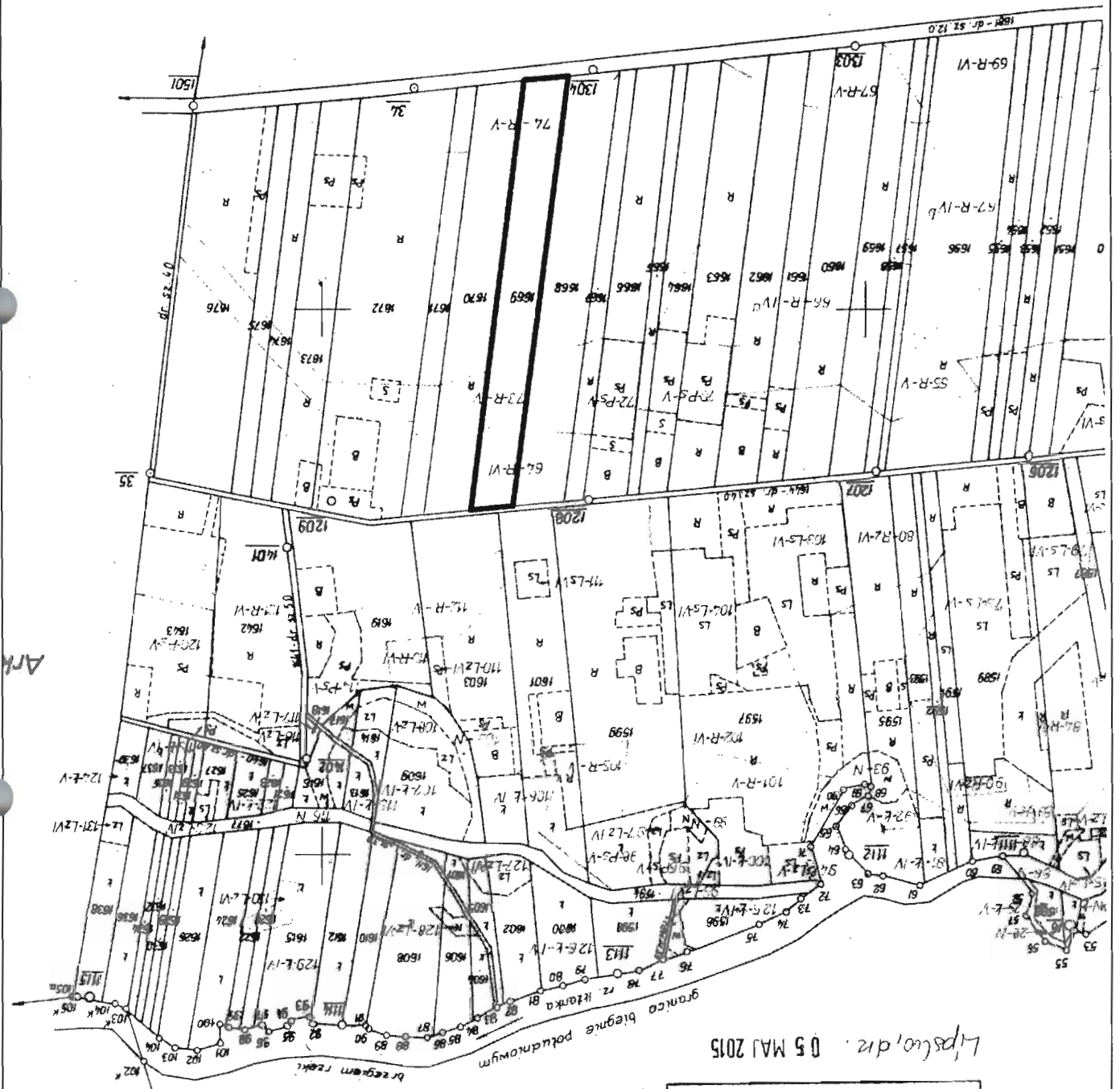

Grunty wsi

Z ZAŁĄCZNIK GRANICZNY NR 13  
DO UCHWAŁY NR VII/143/2015  
RADY GMINY W CIEPIELOWIE  
Z DNIA 21.05.2015

LICENCJA  
Nr 1.354.2015.1408.CD  
z dnia 06.05.2015

STAROSTWO POWIATOWE  
W LIPSKU  
POWIATOWY OŚRODEK DOKUMENTACJI  
GEODEZYJNEJ I KARTOGRAFICZNEJ  
27-300 Lipsko, ul. Rynek  
Gmina: CIEPIEŁÓW  
Ogólna: 3115211111  
Kopia mapy: 1500  
in ark. 1

Lipsko, dz. 05 MAJ 2015

KOWKO

- granica obszaru objętego zmianą studium



ZŁĄCZNIK GRAICZNY NR 14  
DO UCHWAŁY NR VIII/313/2015  
RADY GMINY W CIEPIELOWIE  
Z DNIA 21.04.2015

LICENCA  
NF 159.2015.1408.CC  
z dnia 30.04.2015

STAROSTWO POWATOWE  
W LIPSKU  
POWIATOWY OŚRODEK DOKUMENTACJI  
GOSPODARSTWA KARTOGRAFICZNEJ  
27-300 LIPSKO, UL. RYNEK 1  
Gmina: CIEPIEŁO  
Opis: SMIESZCIE  
Ciepłowa  
Kopie: 5000  
skala: 1:5000

Lipisko, dnia 29 WRZ. 2015



LICENCA  
 Nr 1294 z dnia 27.04.2015  
 z dnia 27.04.2015

Lipska 21 kwi. 2015

STAROSTWO POWIATOWE  
 W LIPSKU  
 POWIATOWY OŚRODEK DOKUMENTACJI  
 GEODEZYJNEJ I KARTOGRAFICZNEJ  
 27-300 LIPSKO, UL. RYNEK I  
 GMINA: CIETECHÓW  
 (Dyrektor: ZHIESIŁA)  
 Kopia mapy: ZHIESIŁA  
 skala: 1:5000  
 nr ark: 6

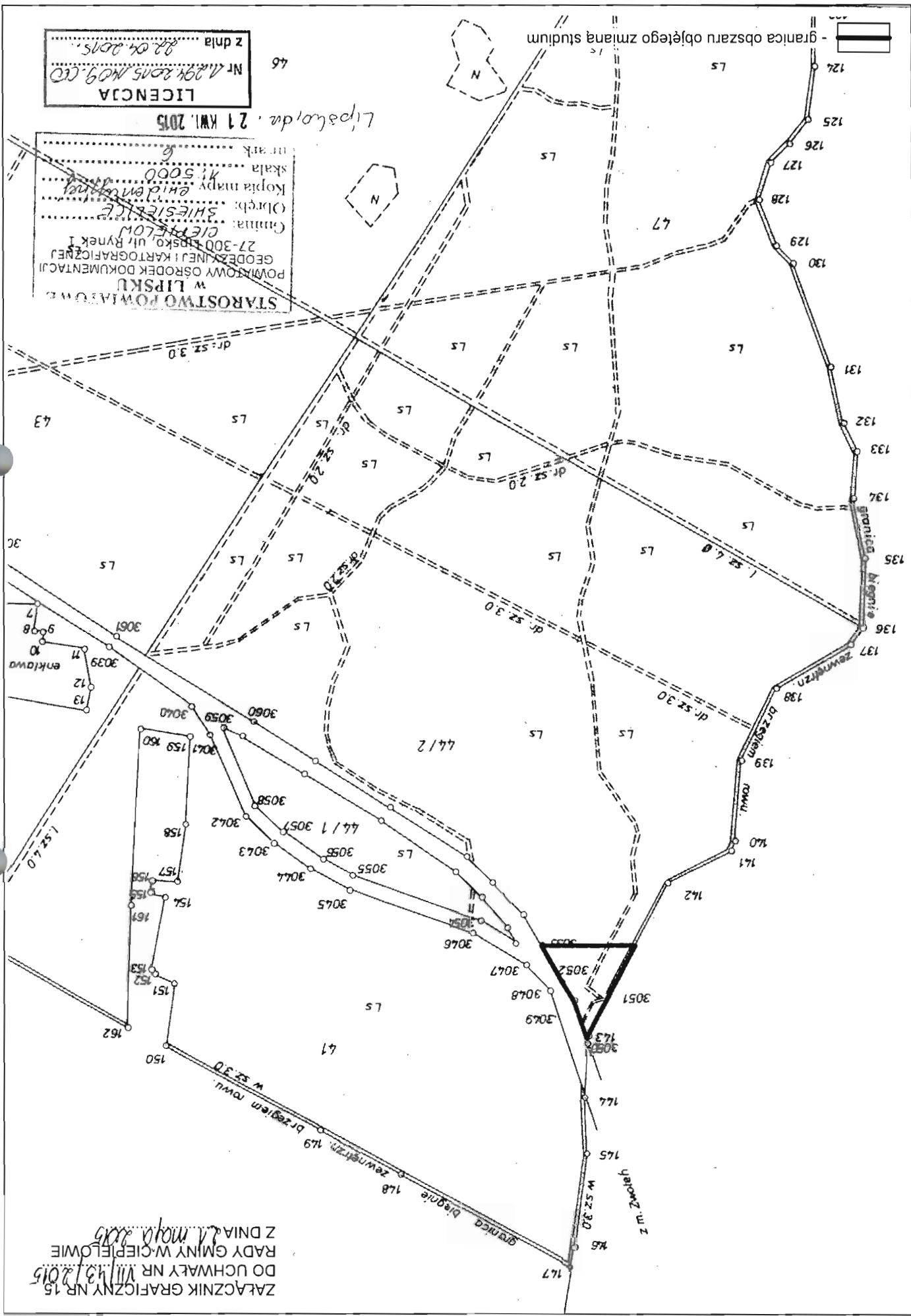

ZŁĄCZNIK GRAFICZNY NR 15  
 DO UCHWAŁY NR 113/15  
 RADY GMINY W-CIETECHÓWIE  
 Z DNIA 27.04.2015

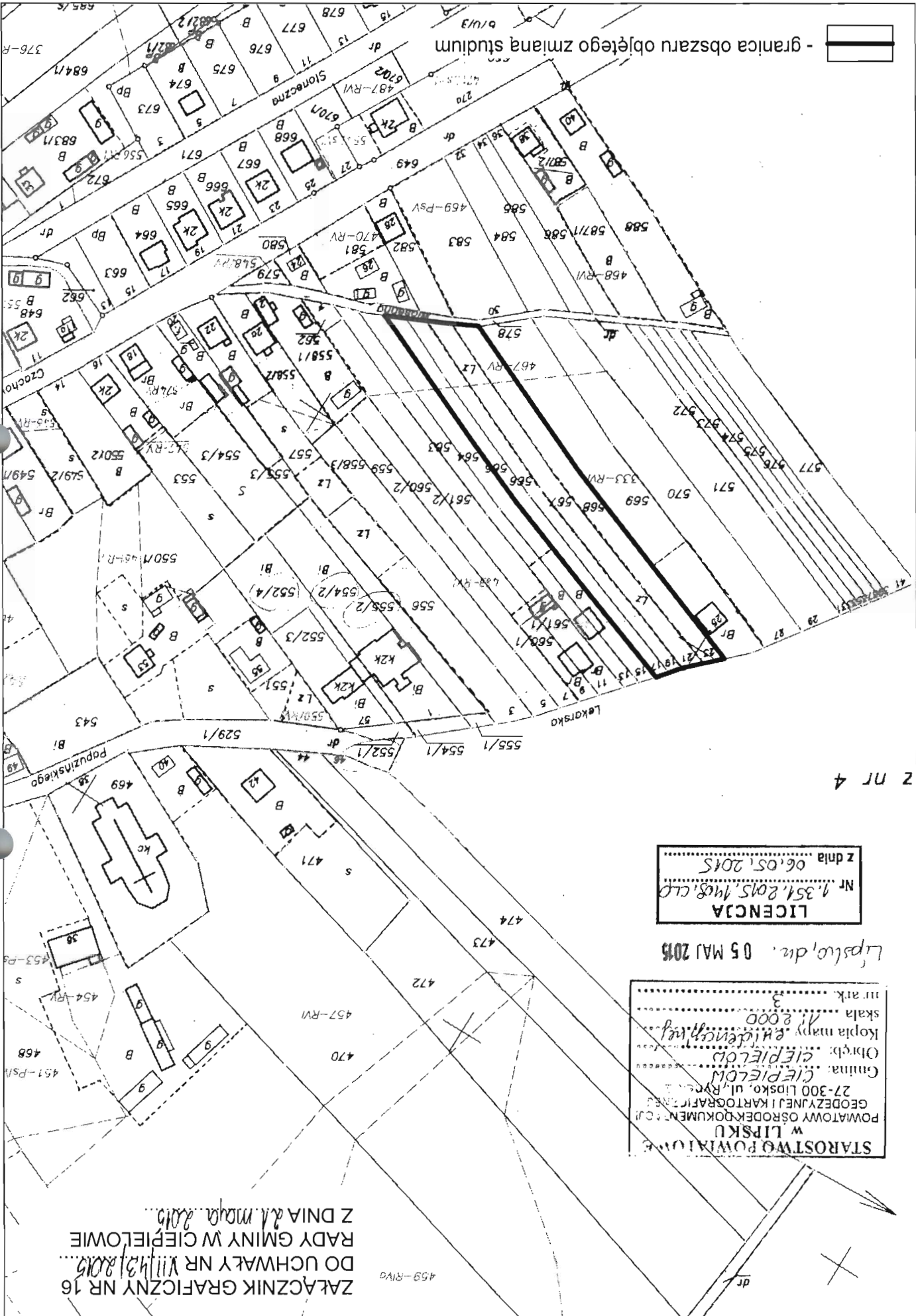

- granica obszaru objętego zmianą studium



Z NR 4

LICENCJA  
 Nr 1.351.2015.1408.CLD  
 z dnia 06.05.2015

Lipsko, dn. 05 MAJ 2015

STAROSTWO POWIATOWE  
 W LIPSKU  
 POWIATOWY OŚRODEK DOKUMENTACJI  
 GEODEZYJNEJ I KARTOGRAFICZNEJ  
 Główna: CIEPIEŁO  
 Odbiór: CIEPIEŁO  
 Kopia mapy: 1:800  
 skala mapy: 1:800  
 nr ark.: 3

ZŁĄCZNIK GRAFICZNY NR 16  
 DO UCHWAŁY NR XVIII/2/2015  
 RADY GMINY W CIEPIELOWIE  
 Z DNIA 24 maja 2015

459-RV4

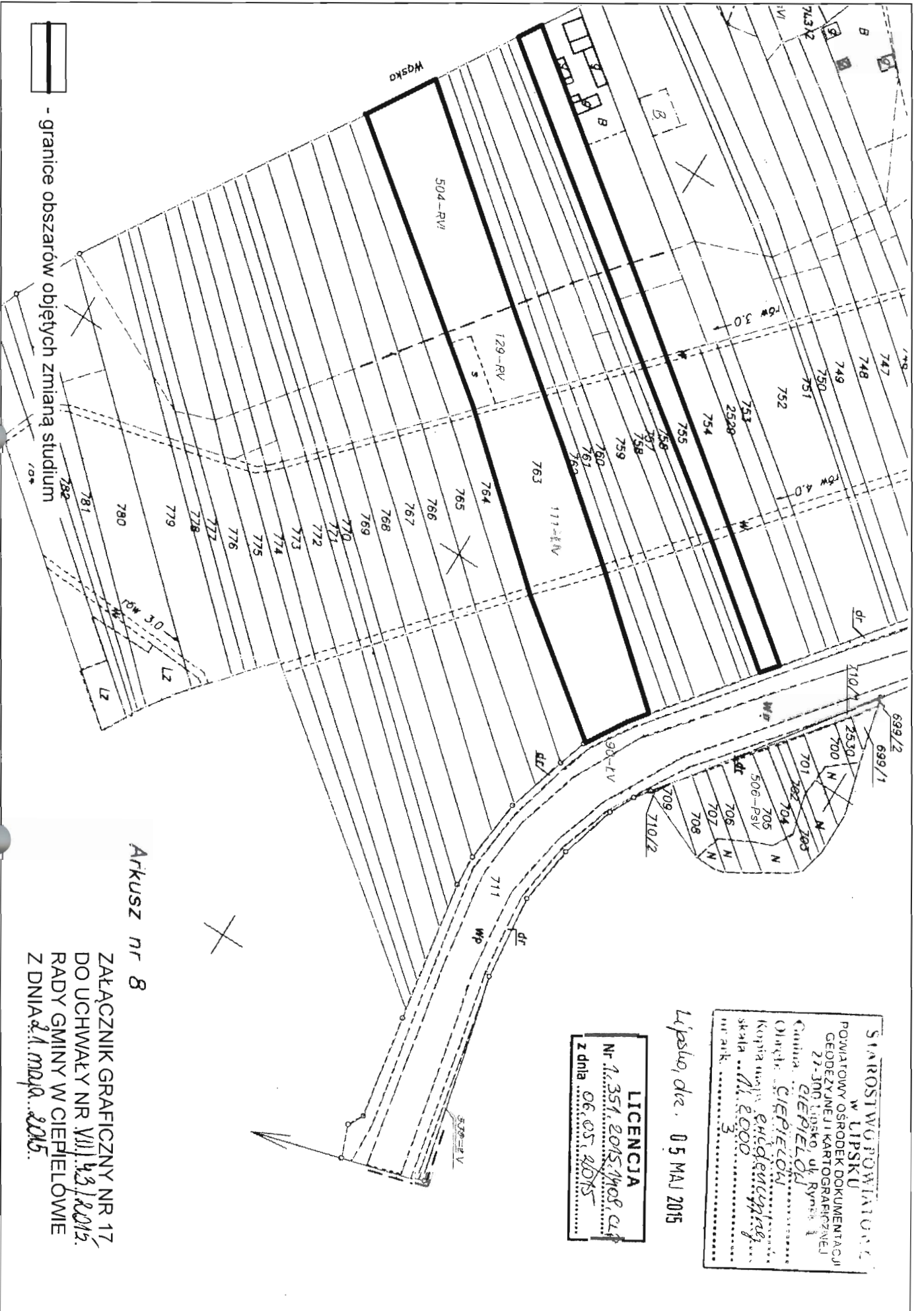

— granice obszarów objętych zmianą studium

Arkusz nr 8

ZAŁĄCZNIK GRAFICZNY NR 17  
DO UCHWAŁY NR XVII/43/2015  
RADY GMINY W CIEPIELOWIE  
Z DNIA 21. maja 2015.

LICENCJA  
Nr 1.351.2015/1408 CLP  
z dnia 06.05.2015

Lipisko, dn. 05 MAJ 2015

STAROSTWO POWIATOWE  
w LIPSKU  
POWIATOWY OŚRODEK DOKUMENTACJI  
GEODEZYJNEJ I KARTOGRAFICZNEJ  
27-300 LIPSKO, ul. Rynek 1  
Gmina: CIEPIEŁÓW  
Olsztyn: CIEPIEŁÓW  
Kopirna w: e-identyfikacja  
skala: 1:2000  
nr ark: 5



ZACZĄTEK GRAFICZNY NR 15.2005  
 DO UCHWAŁY NR 15.2005  
 RADY GMINY W CIEPIELOWIE  
 Z DNIA 11.02.2015

LICENCJA  
 Nr. 459.2005/1406/10  
 z dnia 30.01.2005

STAROSTWO POWIATOWE  
 W LIPSKU  
 POWATOWY OŚRODEK DOKUMENTACJI  
 GEODEZYJNEJ I KARTOGRAFICZNEJ  
 27-300 LIPSKO, UL. RYNEK 1  
 Gmina: CIEPIELOWO, STARY  
 Obręb: CIEPIELOWO  
 Kopia mapy E000  
 Skala: 1:5000  
 Data: 11.02.2015

Lipsko, dn. 29 WRZ. 2014

— granice obszarów objętych zmianną studium

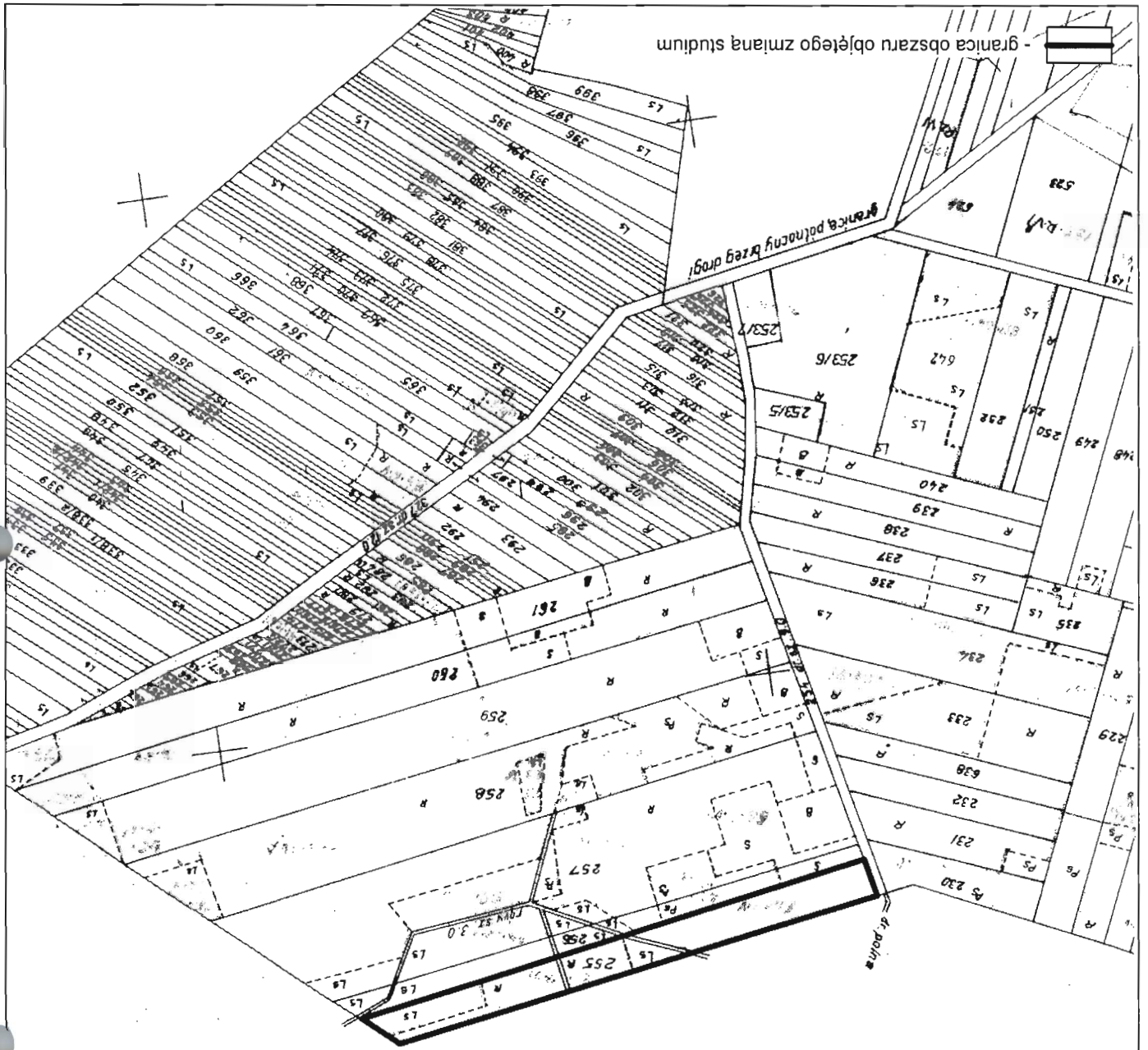

granica obszaru objętego zmianą studium

granica północny brzeg drogi

LICENCJA  
 Nr 1.351.2015.1408.CD  
 z dnia 06.05.2015

Lipsko dnia 05 MAJ 2015

W LIPSKU  
 POWIATOWY OŚRODEK DOKUMENTACJI  
 GEODEZYJNEJ I KARTOGRAFICZNEJ  
 27-300 Lipsko, ul. Rynek I  
 Gmina: CIEPIELON  
 Obręb: CIEPIELON STARY  
 Kopia mapy 1:5000  
 skala 1:5000  
 nr ark. 21

Z DNIA 13.05.2015  
 RADA GMINY W CIEPIELONIE  
 DO UCHWAŁY NR VII/13/2015  
 ZAŁĄCZNIK GRAFICZNY NR 19

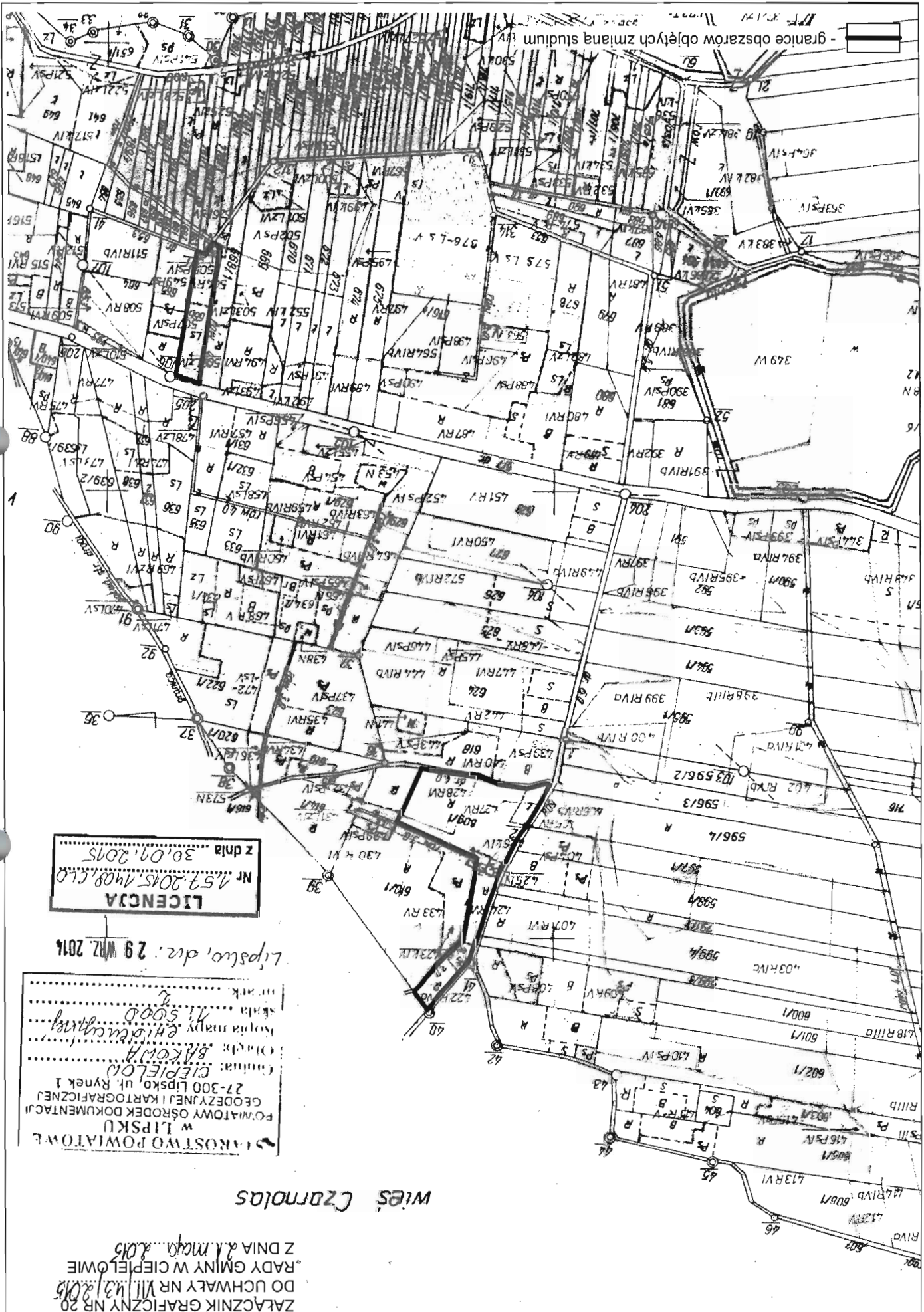

ZŁĄCZNIK GRANICZNY NR 20  
DO UCHWAŁY NR VII/31/2015  
RADY GMINY W CIEPIELOWIE  
Z DNIA 21 MARCA 2015

### WIEŚ CZARNOLAS

STAROSTWO POWIATOWE  
W LIPSKU  
GEODEZYJNEJ KARTOGRAFICZNEJ  
FORMATOWY OŚRODEK DOKUMENTACJI  
CIEPIEŁOWO  
Ogólna powierzchnia: 11.5000  
Kopia mapy: 1:5000  
Miejscowość: Lipno  
Załącznik nr 20

Lipno, dn.: 29 WRZ. 2014

LICENCA  
Nr 157-2015/409.CLO  
z dnia 30.07.2015

- granice obszarów objętych zmianą studium

- granica obszaru objętego zmianą studium

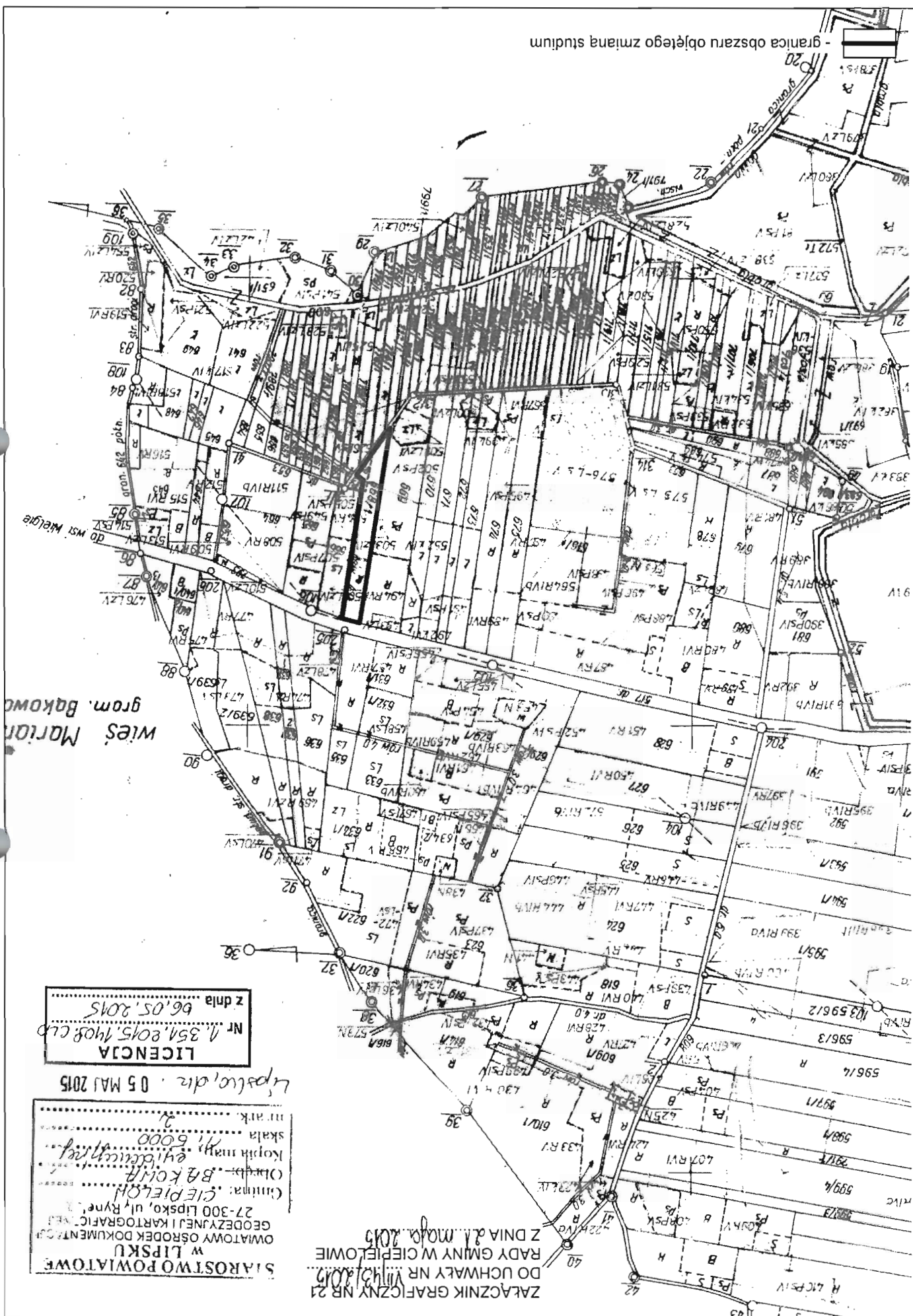

wies. Marian  
gram. Bakawa

LICENCJA  
Nr. 1354/2015, 1408/2015  
z dnia 06.05.2015

Lipsko, dn. 05 MAJ 2015

STAROSTWO POWIATOWE  
W LIPSKU  
OMIATOWY OSRODEK DOKUMENTACJI  
GEODEZYJNEJ I KARTOGRAFICZNEJ  
27-300 Lipsko, ul. Rynek 1  
(Gmin.: CIEPIELON  
Ochot.: BAKOWA  
Kopie mapy, wydanie 1997  
skala 1:6000  
in ark. 1

ZŁĄCZNIK GRANICZNY NR 21  
DO UCHWAŁY NR 1113/2015  
Z DNIA 21 MARCA 2015  
RADY GMINY W CIEPIELOWIE  
Z DNIA 21 MARCA 2015

- granica obszaru objętego zmianą studium



LICENCJA  
Nr. 1.57.2015.1408.C10  
z dnia 30.01.2015

Lipsko, dn. 29 VII. 2014

STAROSTWO POWIATOWE  
w LIPSKU  
POWIATOWY OŚRODEK DOKUMENTACJI  
GEODEZYJNEJ I KARTOGRAFICZNEJ  
27-300 Lipsko, ul. Rynek 1  
Gmina: CIEPIEŁÓW  
Obręb: CIEPIEŁÓW  
Kopia mapy gminnej  
skala 1:5000  
nr ark. 2

W Lasów Państwowych  
Miejscowość: Malomierzycze

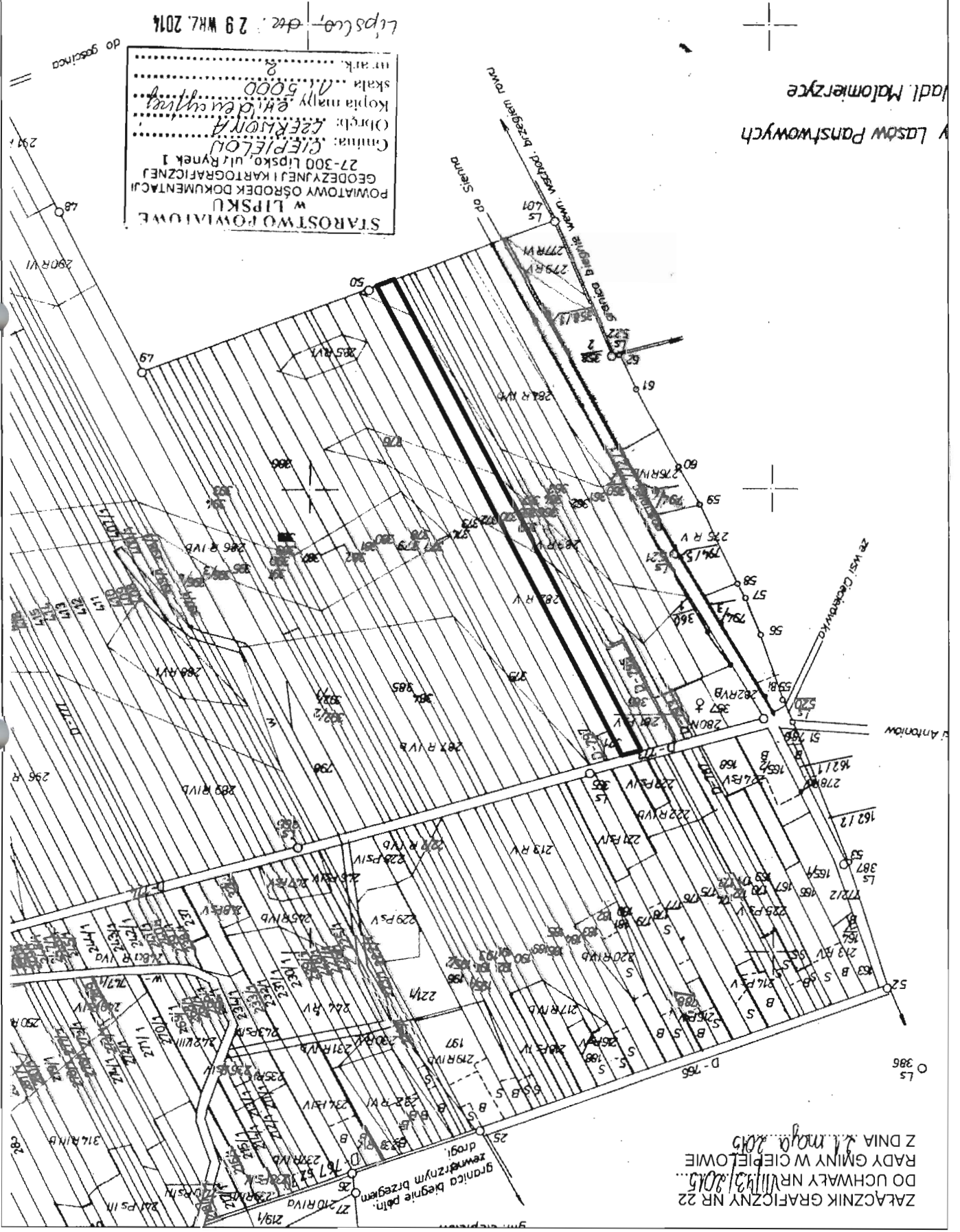

Z DZIAŁA...  
RADA GMINY W CIEPIEŁOWIE  
DO UCHWAŁY NR...  
ZACŁĄCZNIK GRAFICZNY NR 22



ZAŁĄCZNIK GRAFICZNY NR 23  
DO UCHWAŁY NR VIII/421/2015  
RADY GMINY W CIEPIELOWIE  
Z DNIA 21.10.2015

08 KARCZÓW  
974 OLOTZA  
ARKUSZ 1

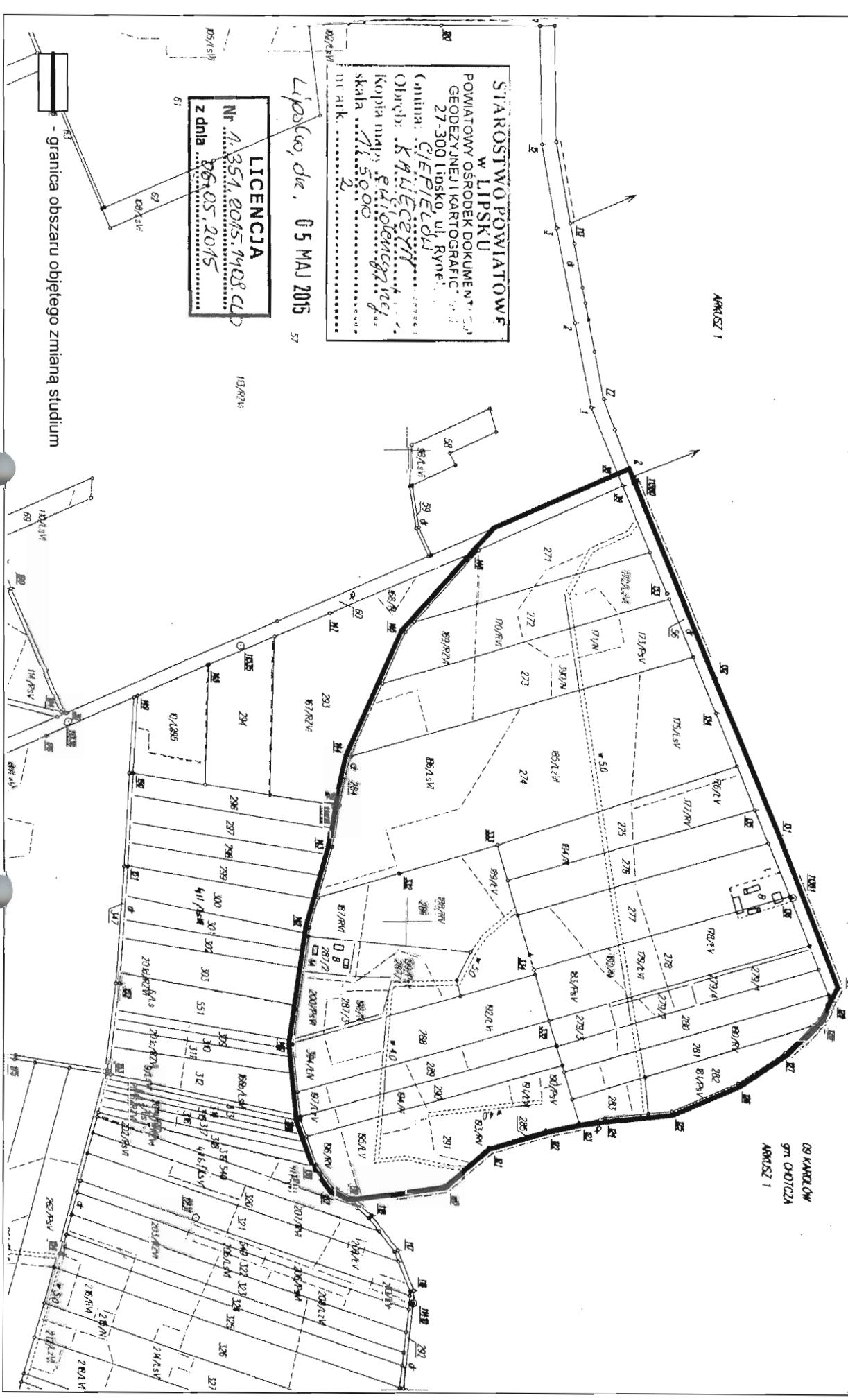

STAROSTWO POWIATOWE  
W LIPSKU  
POWIATOWY OŚRODEK DOKUMENTACJI  
GEODEZYJNEJ I KARTOGRAFICZNEJ  
27-300 LIPSKO, UL. RYNEK  
Gmina: CIEPIELOWO  
Obchód: KAMIECZNY  
Kopia mapy: S. Adamczyk  
skala 1:5000  
nr ark. 2

Lipsko, dn. 05 MAJ 2015

LICENCJA  
Nr. A.354.2015.1908 CD  
z dnia 06.05.2015

- granica obszaru objętego zmianą studium