

Uchwała Nr XLV/252/2022
Rady Gminy Ciepiałów
z dnia 29 września 2022 roku

w sprawie zmiany Uchwały Nr XX/111/2020 Rady Gminy Ciepiałów z dnia 9 maja 2020 r. w sprawie przystąpienia do sporządzenia zmiany studium uwarunkowań i kierunków zagospodarowania przestrzennego gminy Ciepiałów

Na podstawie art. 9 ust. 1 ustawy z dnia 27 marca 2003 r. o planowaniu i zagospodarowaniu przestrzennym (tj. Dz. U. z 2022 r. poz. 503) oraz art. 18 ust. 2 pkt 5, ustawy z dnia 8 marca 1990 r. o samorządzie gminnym (tj. Dz. U. z 2022 r. poz. 559 ze zmianami) Rada Gminy Ciepiałów uchwala, co następuje:

§1.

W Uchwale Nr XX/111/2020 Rady Gminy Ciepiałów z dnia 9 maja 2020 r. w sprawie przystąpienia do sporządzenia zmiany studium uwarunkowań i kierunków zagospodarowania przestrzennego gminy Ciepiałów, zmienionej Uchwałą Nr XLIV/246/2022 Rady Gminy Ciepiałów z dnia 30 sierpnia 2022 r., zmienia się treść oznaczeń obszarów objętych projektem zmiany studium, wprowadzonych na załącznikach graficznych nr 1-11 oraz nr 13-29, poprzez zmianę treści oznaczenia obszarów z: „- *granica obszaru objętego zmianą mpzp*” na „- *granica obszaru objętego zmianą studium*”.

§2.

Wykonanie uchwały powierza się Wójtowi Gminy Ciepiałów.

§3.

Zmienione załączniki graficzne nr 1-11 oraz nr 13-29 stanowią integralną część uchwały.

§4.

Uchwała wchodzi w życie z dniem podjęcia.

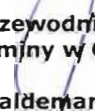
Przewodniczący
Rady Gminy w Ciepiałowie
Waldemar Czapla

UZASADNIENIE
do Uchwały Nr XLV/252/2022
Rady Gminy Ciepiałów
z dnia 29 września 2022 roku

Na podstawie Uchwały Nr XX/111/2020 Rady Gminy Ciepiałów z dnia 9 maja 2020 r. w sprawie przystąpienia do sporządzenia zmiany studium uwarunkowań i kierunków zagospodarowania przestrzennego gminy Ciepiałów, zmienionej Uchwałą Nr XLIV/246/2022 Rady Gminy Ciepiałów z dnia 30 sierpnia 2022 r., w sprawie przystąpienia do sporządzenia zmiany studium uwarunkowań i kierunków zagospodarowania przestrzennego gminy Ciepiałów, rozpoczęto procedurę planistyczną.

W jej trakcie ustalono, iż niezbędne jest wprowadzenie korekty treści oznaczeń obszarów objętych projektem zmiany studium, wprowadzonych na załącznikach graficznych nr 1-11 oraz nr 13-29, poprzez zmianę oznaczenia obszarów z: „- granica obszaru objętego zmianą mpzp” na „- granica obszaru objętego zmianą studium”.

Powyzsza zmiana spowodowana jest potrzebą korekty oczywistej omyłki pisarskiej zawartej w załącznikach graficznych nr 1-11 oraz nr 13-29.

Wobec powyższego, podjęcie niniejszej uchwały jest uzasadnione.

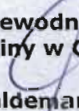
Przewodniczący
Rady Gminy w Ciepiałowie
Waldemar Czapla



 - granica obszaru objętego zmianą studium

PRZEWODNICZĄCY
Rady Gminy
Waldemar Czajka

6
Strona
Podpisany
20-000
Ciepła
Liczba
data 2007

LICZĄCA
nr 111-100A-100-000
z dnia 20.01.2007

Grunty wsi Kochanów.

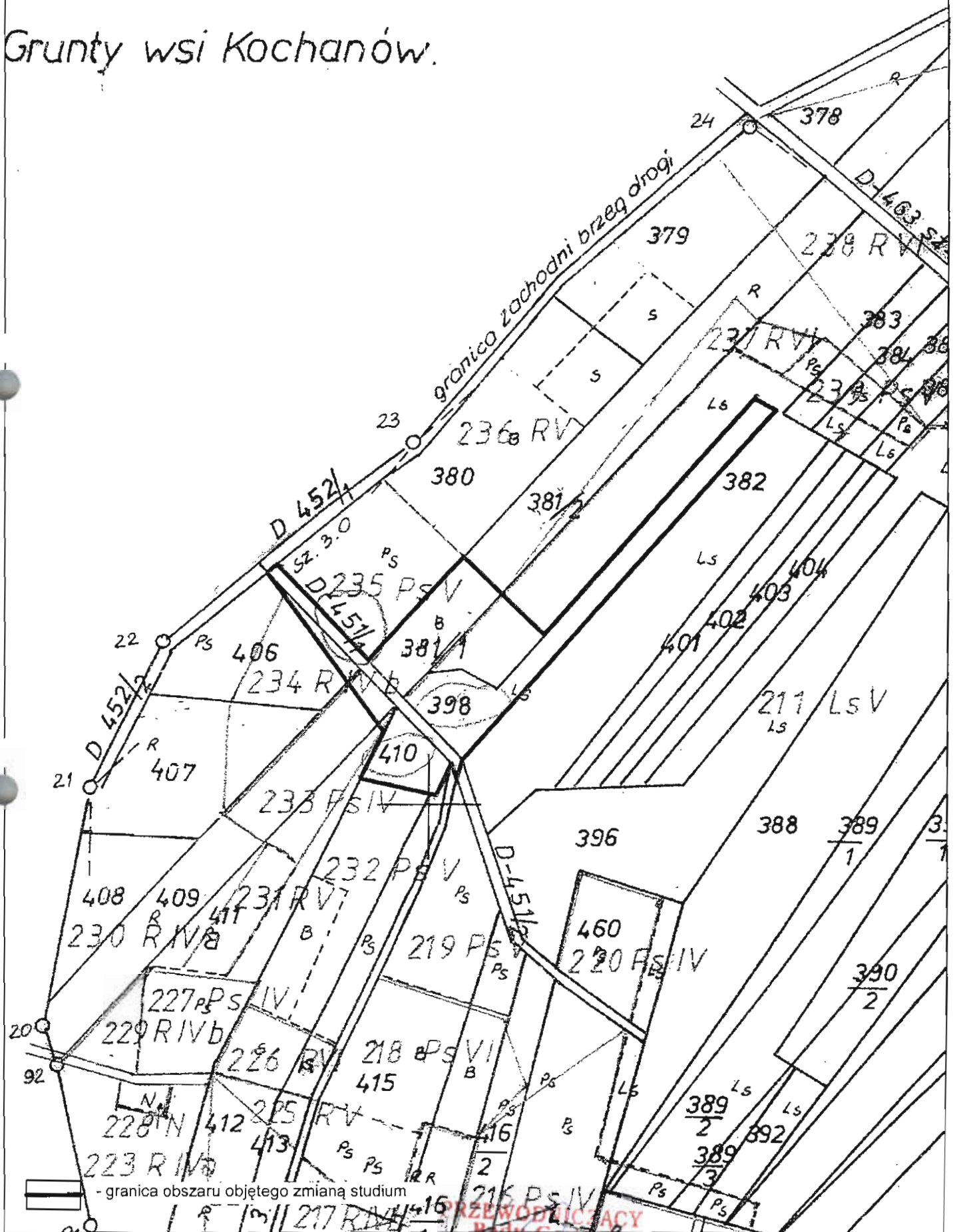

- granica obszaru objętego zmianą studium

PRZEWODNICZY
Rady Gminy

Waldemar Czupla

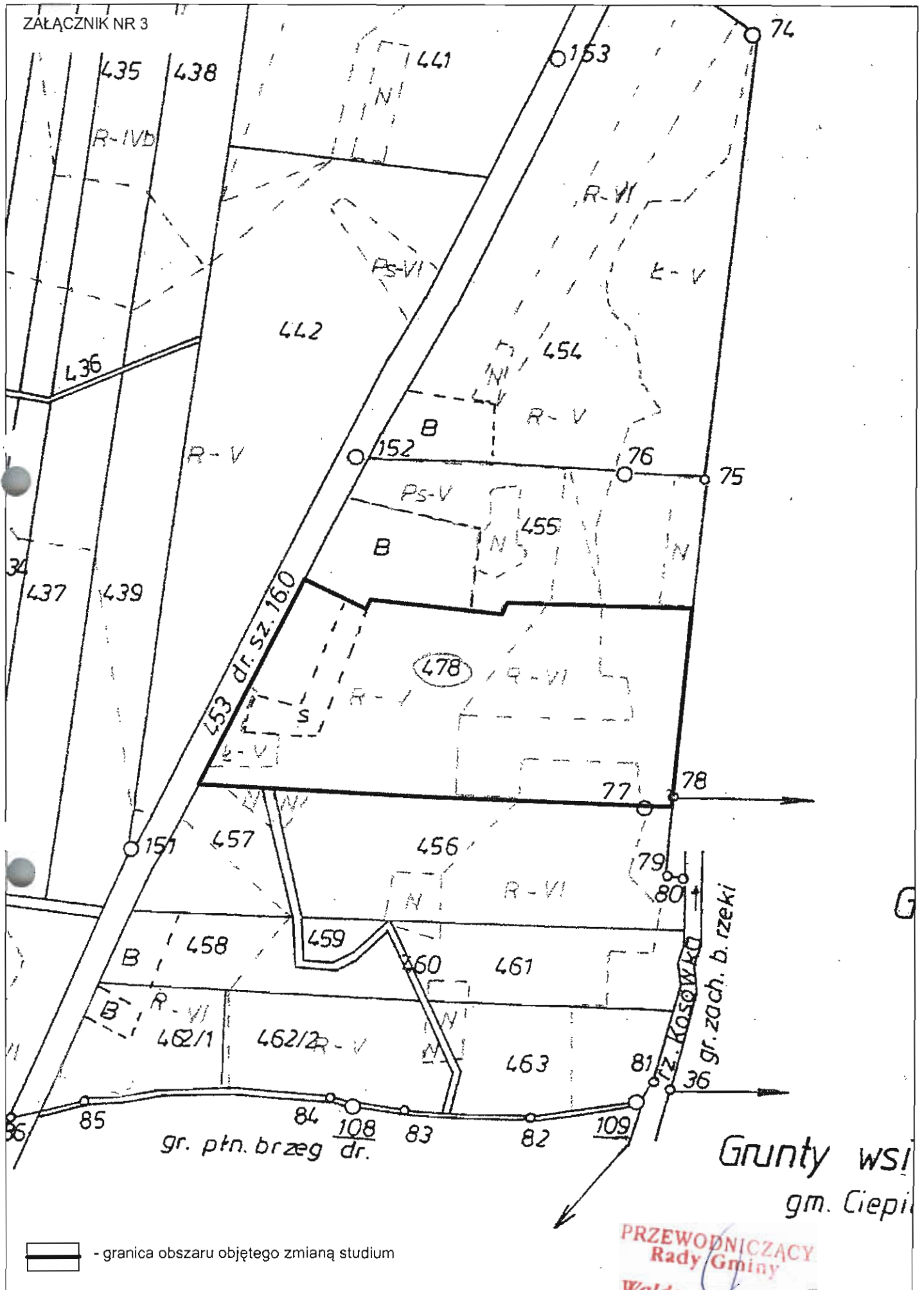

Grunty wsi
gm. Cieplice

PRZEWODNICZĄCY
Rady Gminy
Waldemar Czajka

ZALĄCZNIK NR 4

1000
 WIAŁOY
 PRYMATOWY OSRODEK DOKUMENTACJI
 GEODEZYJNEJ I KARTOGRAFICZNEJ
 27-300 Lipsko, ul. Rybacka
 Główny inżynier
 Główny inżynier
 Kopia mapy
 skala 1:5000
 nr ark. A

LICENCJA
 Nr 220 1000 1009-00
 z dnia 30.08.2008

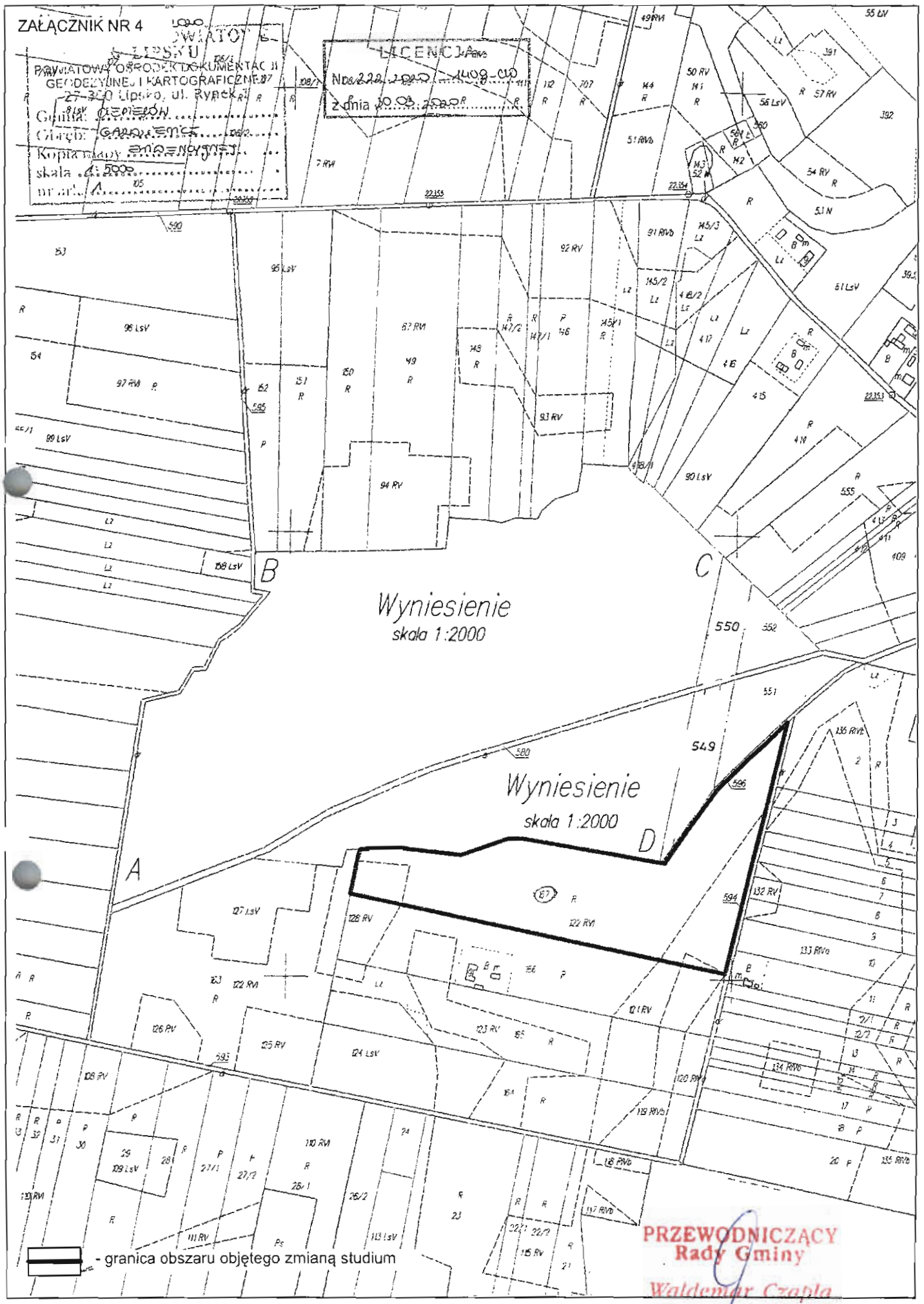

Wyniesienie
skala 1:2000

Wyniesienie
skala 1:2000

 - granica obszaru objętego zmianą studium

PRZEWODNICZĄCY
 Rady Gminy
 Waldemar Czajka





- granica obszaru objętego zmianą studium

PRZEWODNICZĄCY
Rady Miejskiej
w Czajpłach

LICENCJA

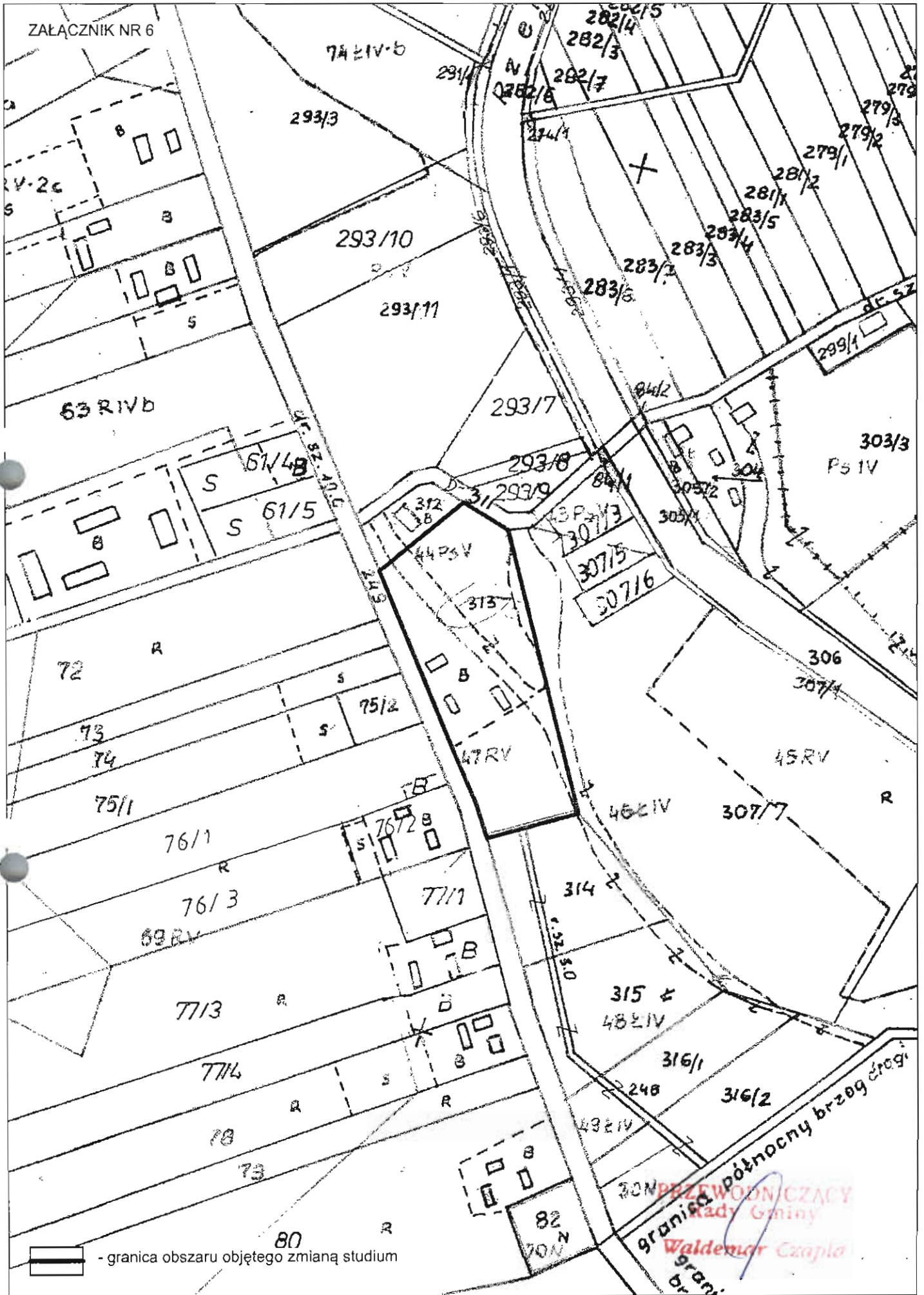
STANOWISKO
30.03.2009
KOMITETOWY OŚRODEK DOKUMENTACJI
GEBEDEL JANEK I KARTOGRAF
27-700 LISKO, A. SYMEX
CENNA DZIENNIK
Kopie: 5000
Kopie: 5000



 - granica obszaru objętego zmianą studium

ZALĄCZNIK NR 11 z 2020

MAROSZOWO POWIATOWE
w LIPSKU

POWIATOWY OŚRODEK DOKUMENTACJI
GEODEZYJNEJ I KARTOGRAFICZNEJ
27-300 Lipsko, ul. Rynek 1

Skala 1:5000

Urząd: OŚRODEK

Wzrost: 1:5000

Skala: 1:5000

Urząd: 3

LICENCJA

Nr 222.2020.1409.010

z dnia 20.03.2020

iz - 1

 - granica obszaru objętego zmianą studium

PRZEWODNICZĄCY
Rady Gminy
Waldemar [signature]



Grunty wsi Kawęczyn
gm. Czapleów

Arkusze 001 - 10.04.2023
STAROSTWO POWIATOWE
POWIATOWY WYDZIAŁ SĄDOWY
REJESTRACJI I KARTOGRAFII
27-300 Lipsko, ul. Rynek 1
Cechnia: Czapleów
Grupy: 001, 002, 003, 004, 005
Kopla mapy: 001, 002, 003, 004, 005
skala: 1:10000
nr ark.: 001

LICENCJA
Nr AM: 2040, data: 11.03.2023
7 dnia 30.09.2023

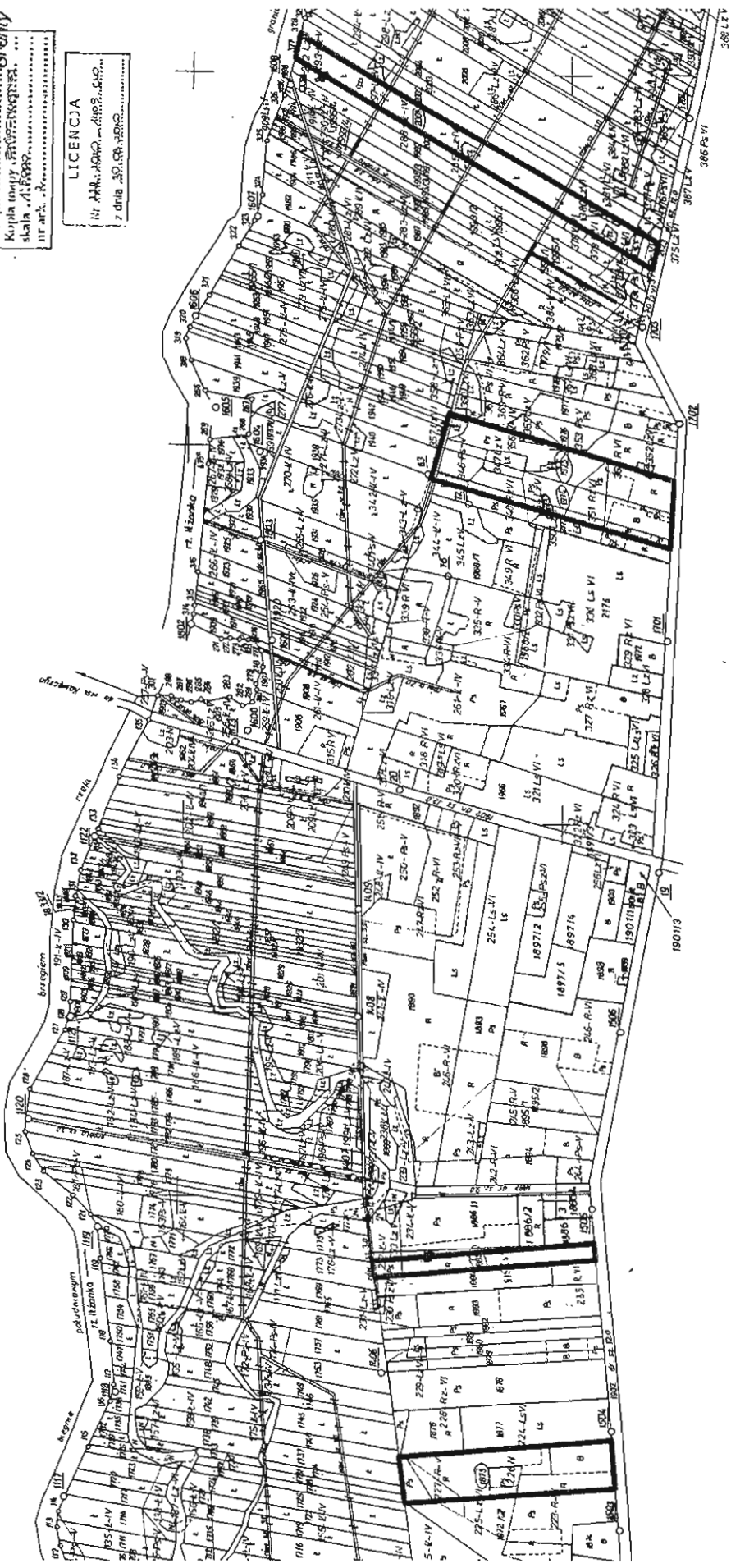

PRZEWODNICZY
Rady Gminy
Waldemar Czaplak

— - granica obszaru objętego zmianą studium

R35R.VA
ZAŁĄCZNIK NR 15

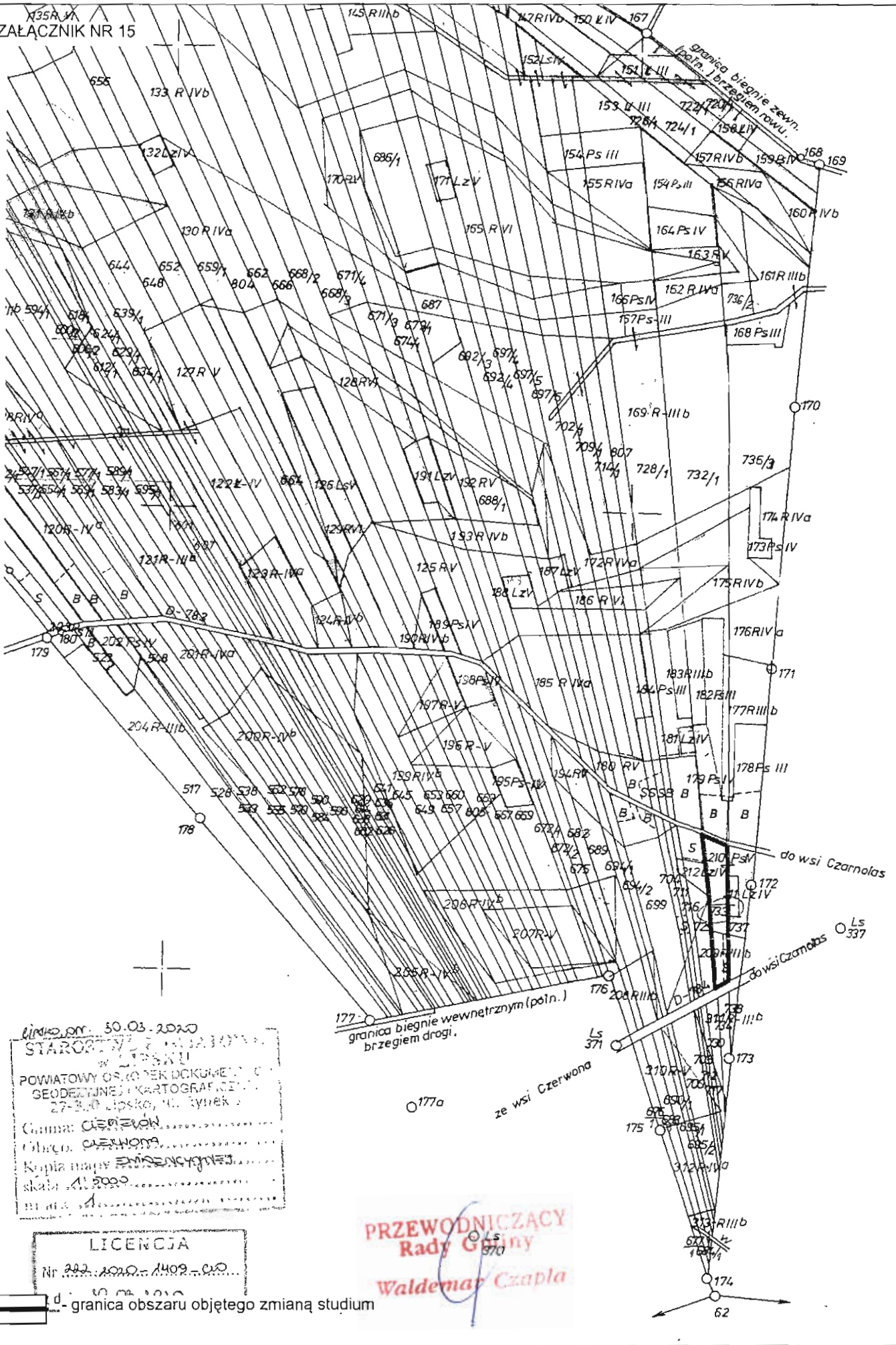

Limito nr. 30.03.2020
 STAROSTWO POWIATOWE
 w LIPSKU
 POWIATOWY OŚRODEK DOKUMENTACJI
 GEODEZYJNEJ I KARTOGRAFICZNEJ
 27-300 Lipsko, ul. Tynek 1
 Główny: Czerwon
 Obszar: Czerwon
 Kopia mapy EMISYJNYCH
 skala 1:2000
 m. 14

LICENCJA
 Nr 222.2020-1409-020

PRZEWODNICZĄCY
 Rady Gminy
 Waldemar Czajka

— d — granica obszaru objętego zmianą studium

ZALĄCZNIK NR 17

granica zachodni brzeg drogi

LICENCJA

Nr 111/2000/1109 G10
z dnia 30.08.2000r.

LIPSKO DN. 30.08.2000
STAROSTWO POWIATOWE
W LIPSKU
POWIATOWY OŚRODEK DOKUMENTACJI
GEODEZYJNEJ I KARTOGRAFICZNEJ
27-300 Lipsko, ul. Rynek 1

Gmina: Gmina Lipsko
Obręb: Gmina Lipsko
Kopia mapy ...
skala 1:5000
m. ark. ...

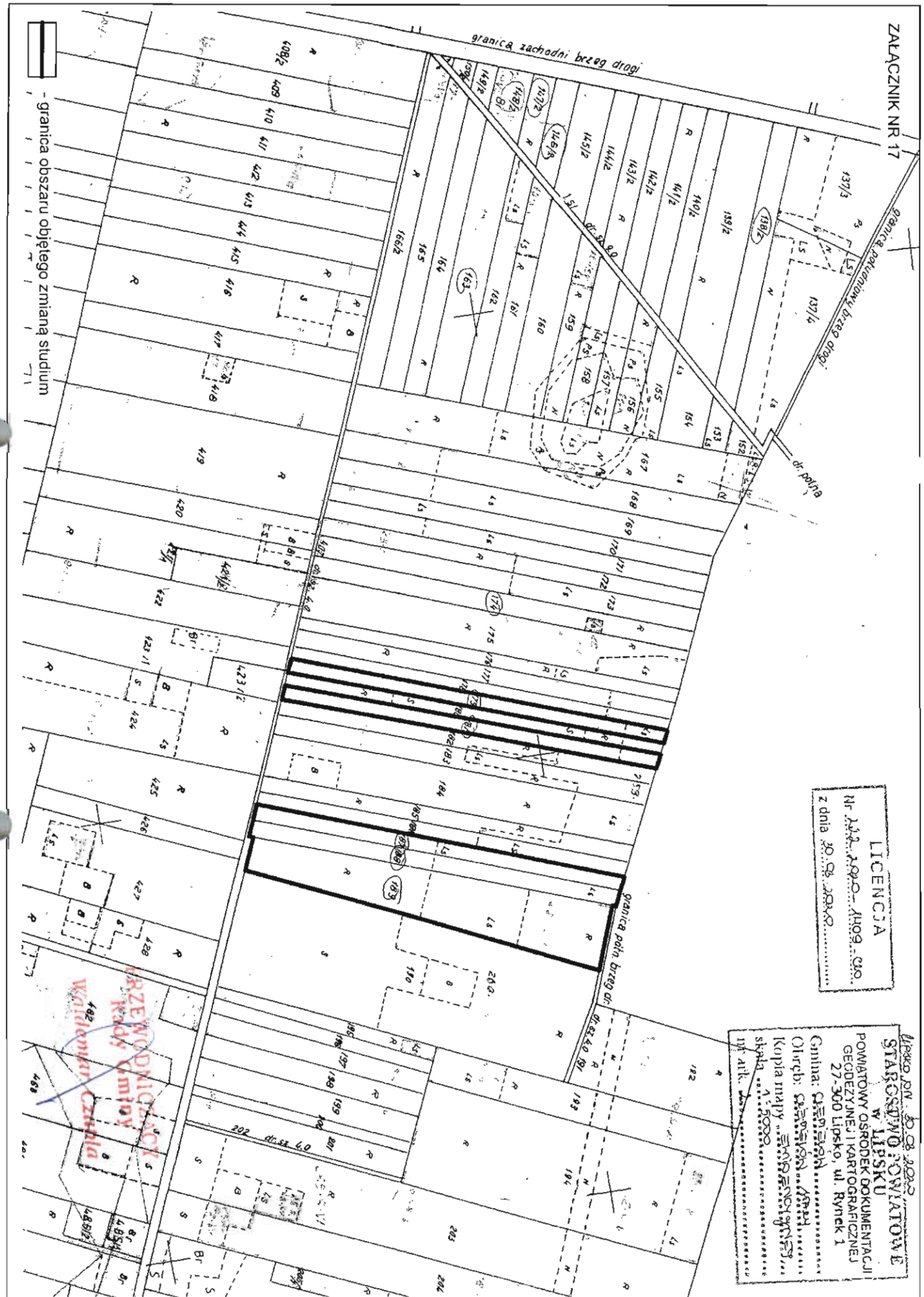

— granica obszaru objętego zmianą studium

PRZEMO DZIAŁALNOŚCI
KADRY OMIŁY
Katedra Geodezji
Wrocław

ZALĄCZNIK NR 18

Lipsko, dn. 30.03.2020

STAROSTWA POWIATOWA
W LIPSKU

POWIATOWY OŚRODEK DOKUMENTACJI
GEODZYJNEJ I KARTOGRAFICZNEJ
27-300 Lipsko, ul. Rynek 3

Całkow. cenie:

Opis:

Kopia mapy:

Skala: 1:5000

Przebieg:

LICENCJA

Nr 222.2020 - 1409.00

z dnia 30.03.2020

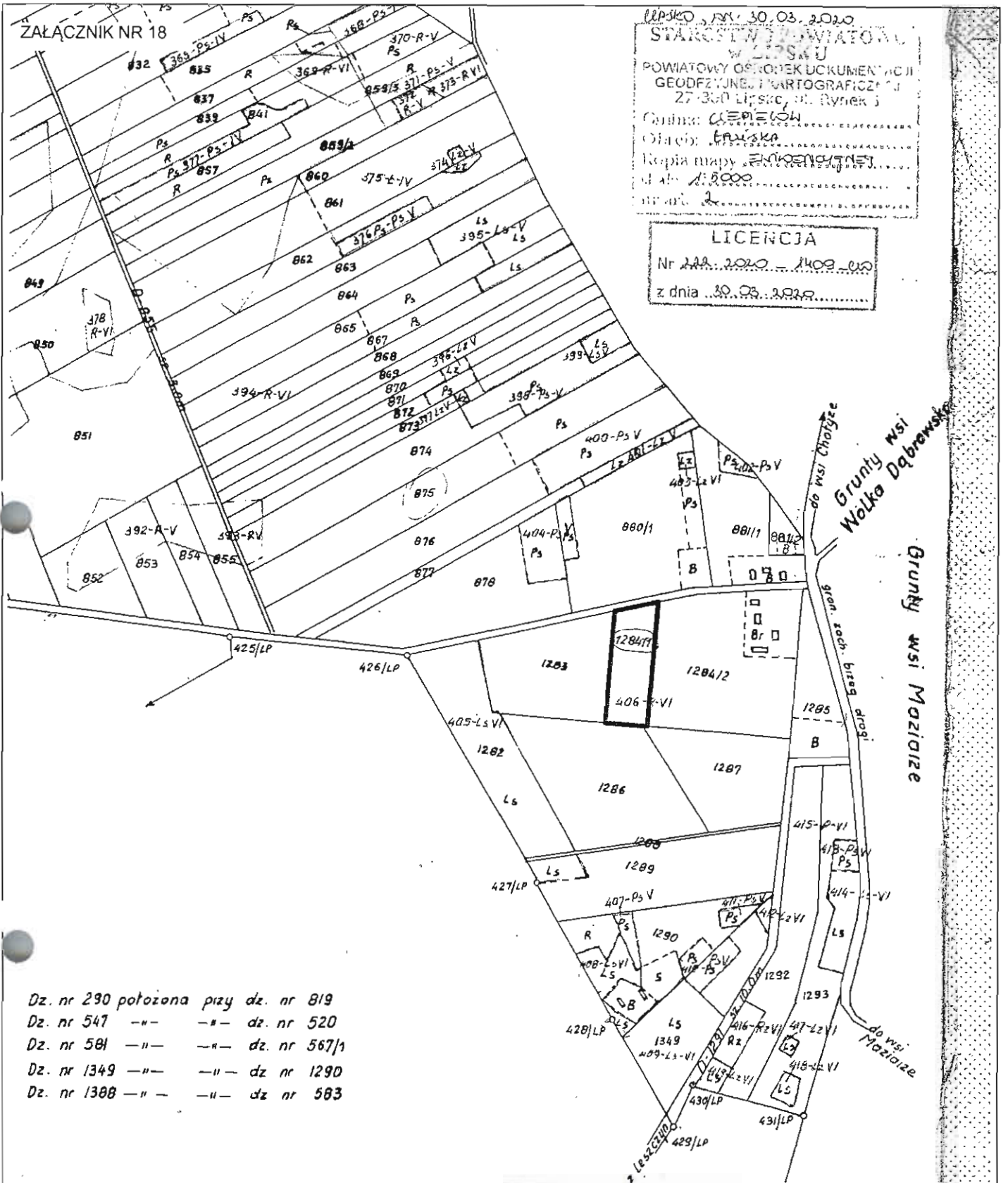

- Dz. nr 290 położona przy dz. nr 819
- Dz. nr 547 - - - - - dz. nr 520
- Dz. nr 581 - - - - - dz. nr 567/1
- Dz. nr 1349 - - - - - dz. nr 1290
- Dz. nr 1388 - - - - - dz. nr 583

PRZEWODNICZĄCY
Rady Gminy
Waldemar Czaplą

 - granica obszaru objętego zmianą studium

LICENCSA

Nr 222.../2020.../409.../2020...
z dnia 20.03.2020.....

LIPSKO, dn. 20.03.2020
STAROSTWO POWIATOWE
W LIPSKU
POWIATOWY OŚRODEK DOKUMENTACJI
GEODEZYJNEJ I KARTOGRAFICZNEJ
27-300 Lipsko, pl. Rynek 1
Gmina: CIEPIELNO
Obręb: PISANO
Kopia mapy SWIADCZENIOWEJ
skala: 1:5000
nr ark. A.....

Grunty Lasów Państwowych
Nadl. Lipsko

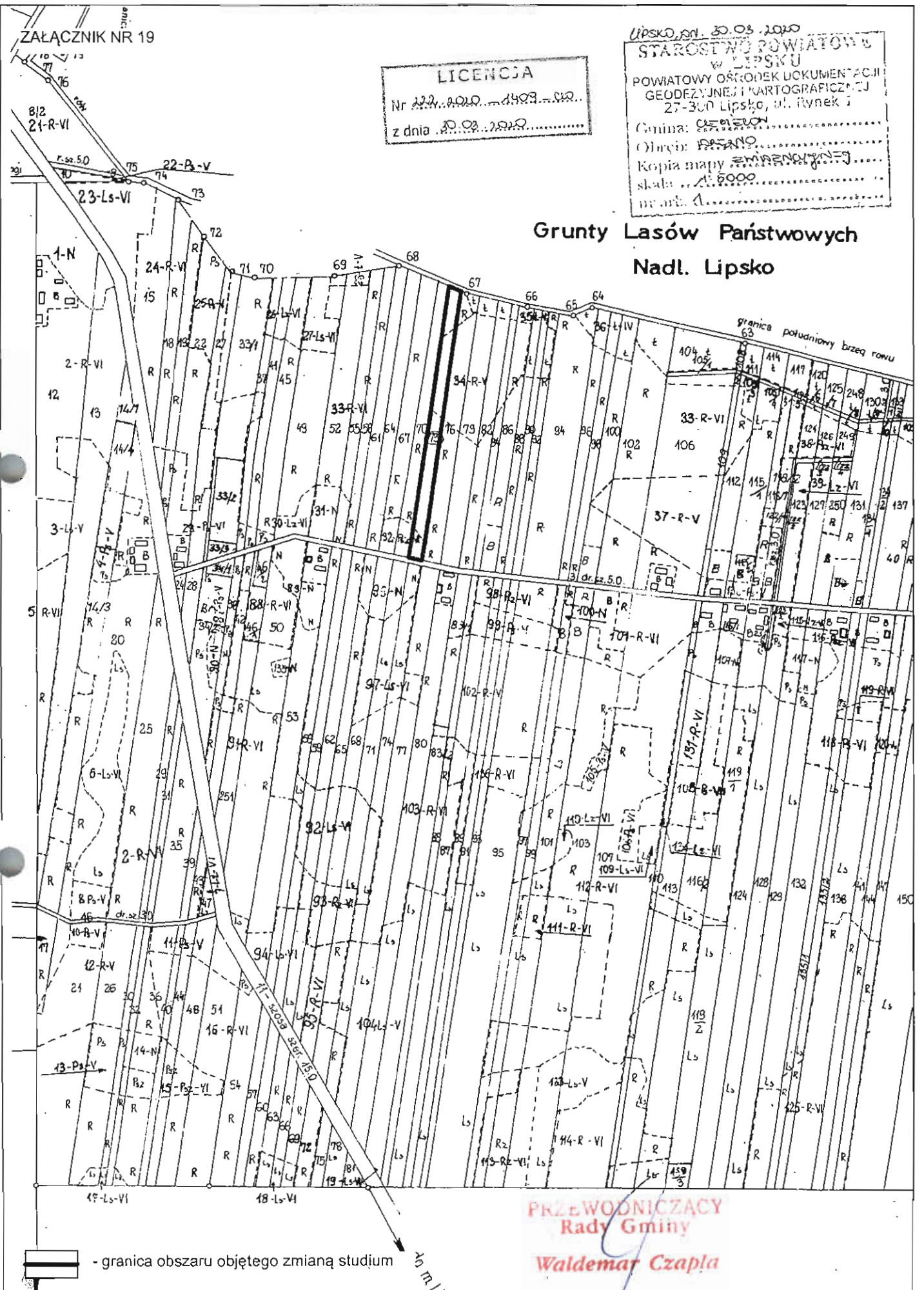

- granica obszaru objętego zmianą studium

PRZEWODNICZĄCY
Rady Gminy
Waldemar Czajpla

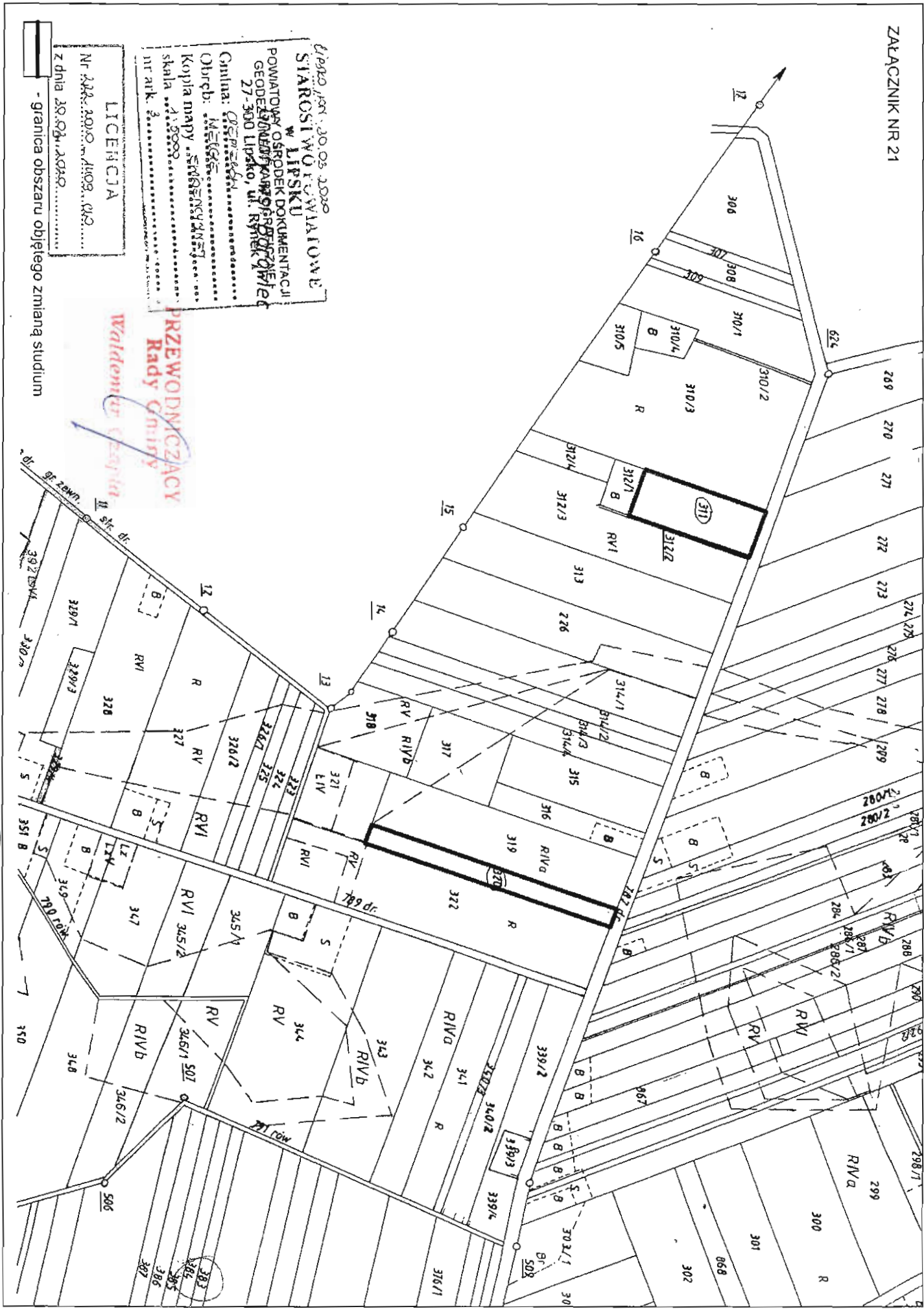

Licencja nr. 20.05.2020
SIAROSI WOTOWIATOWE
W LIPSKU
 POWIATOWY OŚRODEK DOKUMENTACJI
 GEODEZYJNO-KARTOGRAFICZNEJ
 27-300 Lipsko, ul. Rynek 1
 Gminia: *Stężyca*
 Obręb: *Mędrzechów*
 Kopia mapy: *SWANENY 2017*
 skala: *1:5000*
 nr ark.: *2*

LICENCJA
 Nr. *222.2020.1109.142*
 z dnia *20.05.2020*
 - granica obszaru objętego zmianą studium

PRZEWODNICZACY
Rady Gminy
Waldemar Gęgotka

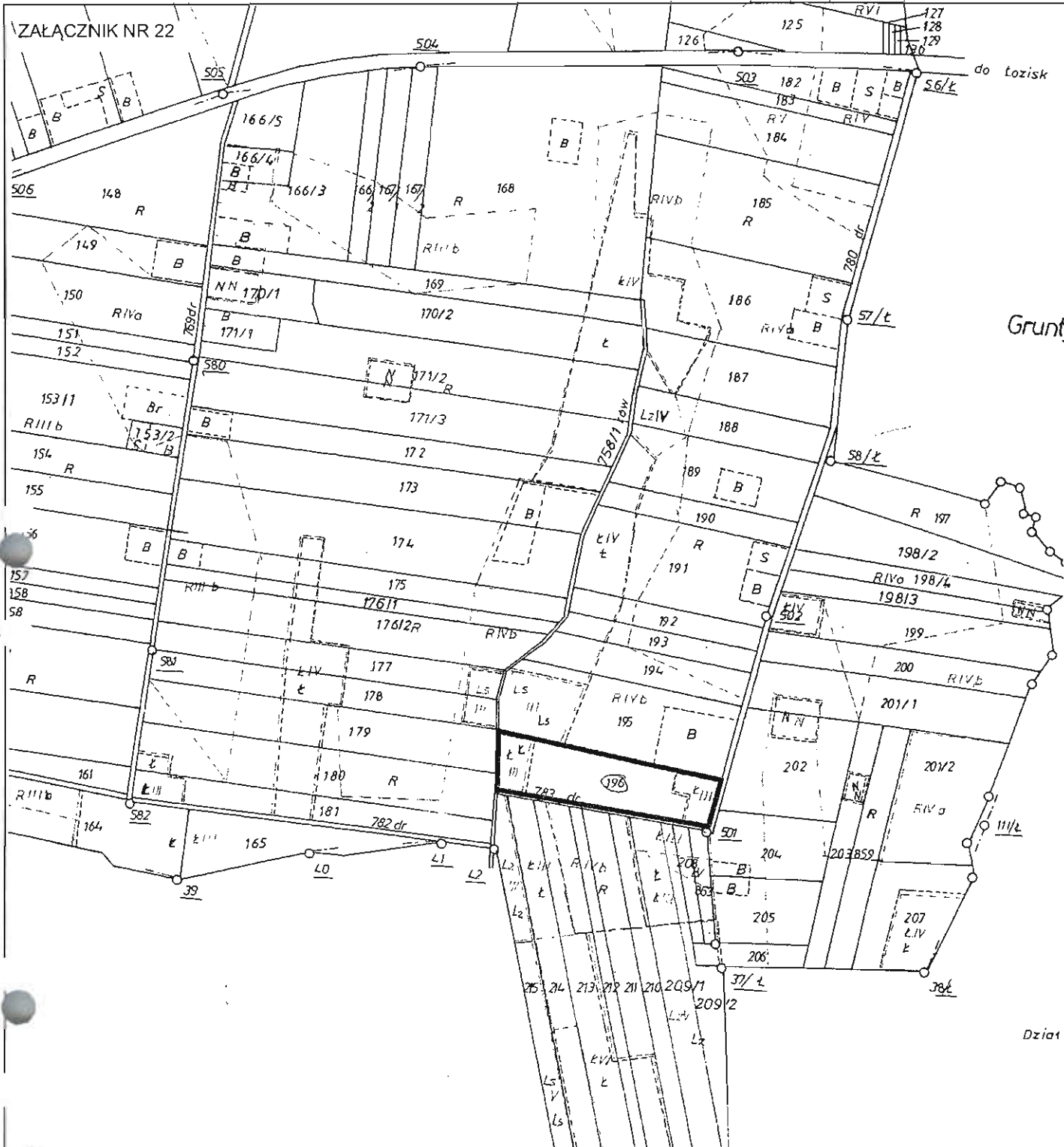

Lipsko, dn. 30.03.2010
STAROSTWO POWIATOWE
W LIPSKU
 POWIATOWY OŚRODEK DOKUMENTACJI
 GEODEZYJNEJ I KARTOGRAFICZNEJ
 27-300 Lipsko, ul. Rynek 1
 Gmina: Wieliczka
 Obręb: Wieliczka
 Kopia mapy EMERGENCYJNEJ
 skala 1:5000
 nr ark. 3

LICENCJA
 Nr 212.2010.4109.C10
 30.03.2010

 - granica obszaru objętego zmianą studium

Grunty wsi Marianki

PRZEWODNICZĄCY
Rady Gminy
Waldemar Czajla

LIPSKO, AY. 30.03.2020.
ZALĄCZNIK NR 24 WYKONANIE
 W WYSTAWIE
 POWIATOWY OŚRODEK DOKUMENTACJI
 GEODEZYJNO-KARTOGRAFICZNEJ
 27-300 Lipsko, ul. Rynek 1
 Gmina: CIEPIELOW
 Obszar: POKR
 Kopia mapy: ENDOCENTRYCZNA
 Skala: 1:5000
 m. inż. A.

LICENCJA
 Nr 222.2020.1409.002
 z dnia 30.03.2020

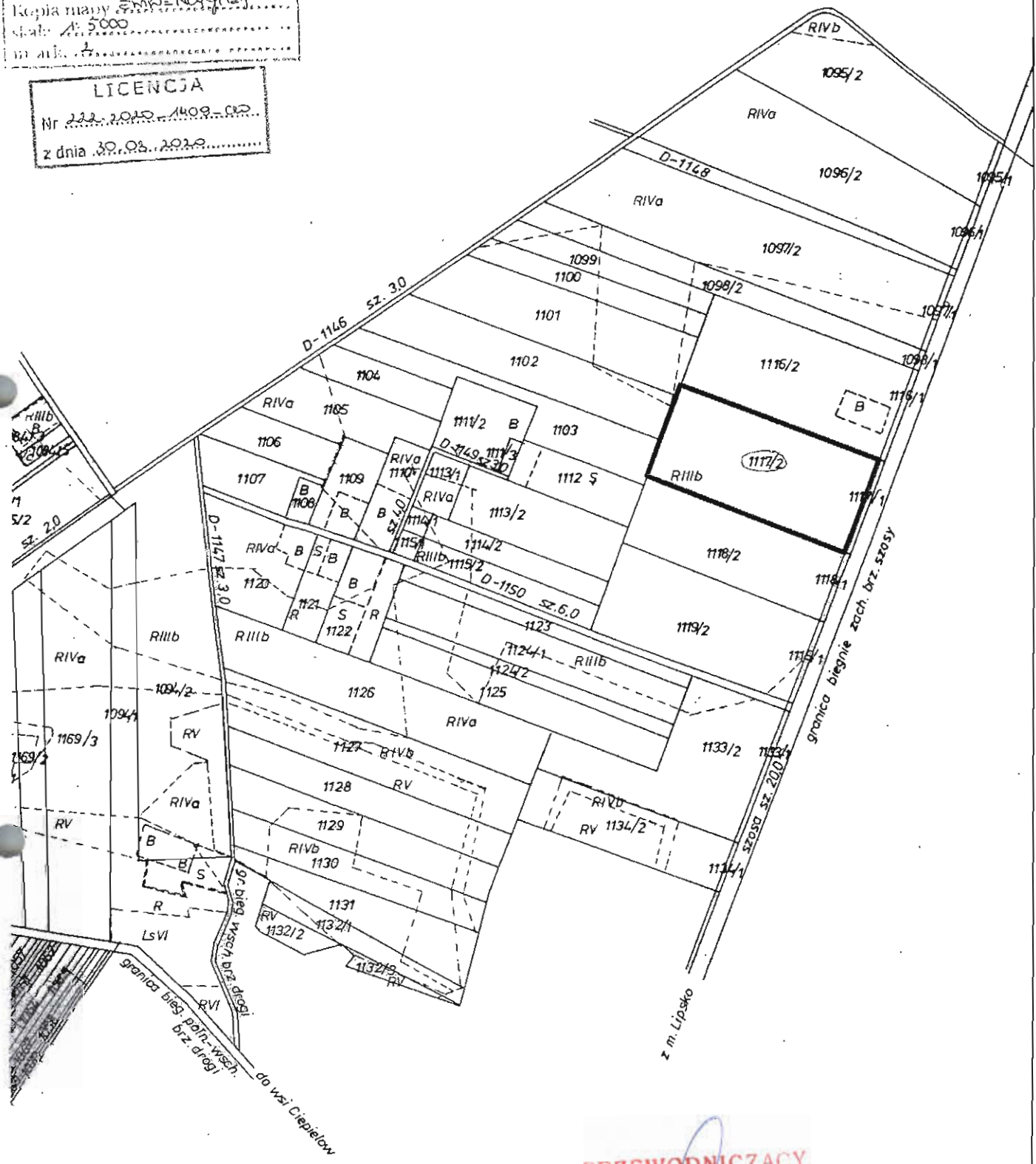

PRZEWODNICZĄCY
Rady Gminy
 Waldemar Czaplą

 - granica obszaru objętego zmianą studium

Geodeta woj. ścisłego, Stanisław...



data: 30.03.2020
 STAROSTWO POWIATOWE
 w LIPSKU
 POWIATOWY OŚRODEK DOKUMENTACJI
 GEOMETRYCZNO-KARTOGRAFICZNEJ
 27-300 Lipsko, ul. Rynek 1
 Gmina: gm. Czaplewo
 Obręb: Czaplewo
 Kopia mapy: 1:500
 skala: 1:500
 m. ark.: 2

PRZEWODNICZĄCY
 Rady Gminy
 Waldemar Czajka

LICENCJA
 Nr 222 2010 209-00
 z dnia 30.05.2020

- granica obszaru objętego zmianą studium

